Arbre de la mort

T. Frère David **M.** Philippe Robert **Éd.** Voix nouvelles

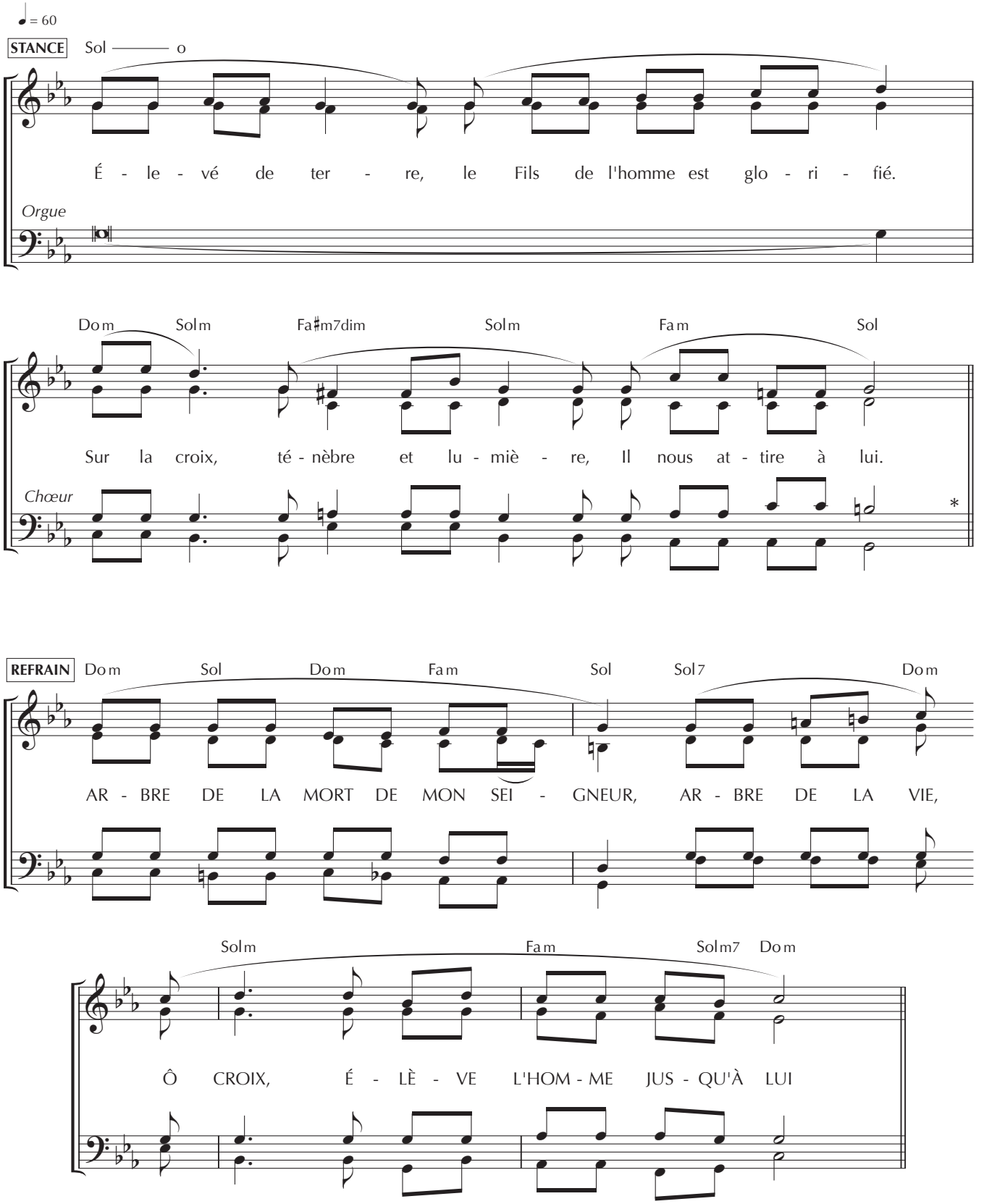

** Pour la stance et le refrain, la voix de ténor est facultative. On peut donc chanter ce tropaire à 3 voix mixtes.*

Publié dans Chantons en Église n° 157
Revue éditée par Bayard,
18, rue Barbès – 92128 MONTROUGE Cedex

ADF – BAYARD musique
www.adf-bayardmusique.com

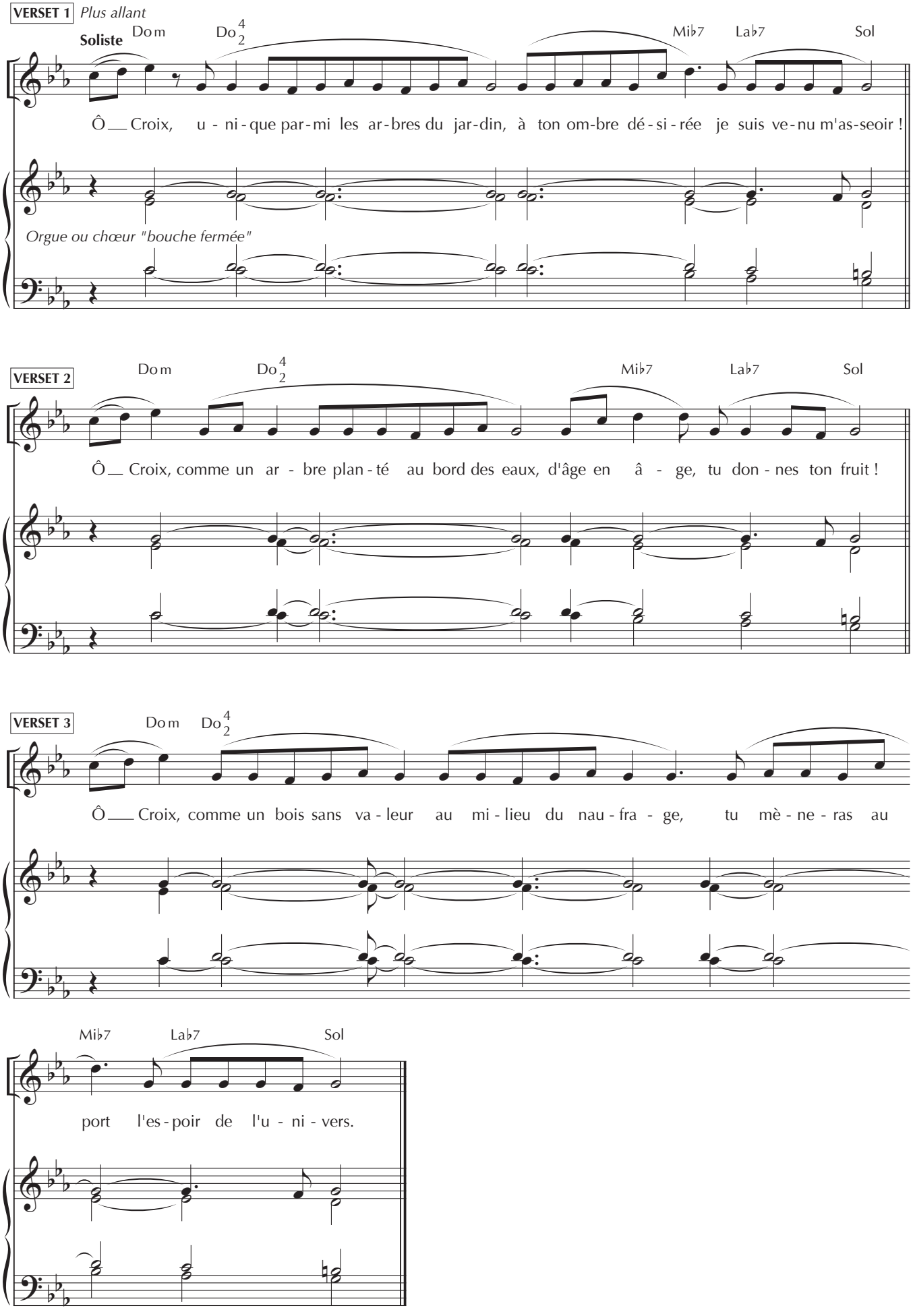

Publié dans Chantons en Église n° 157
Revue éditée par Bayard,
18, rue Barbès – 92128 MONTROUGE Cedex

ADF – BAYARD musique
www.adf-bayardmusique.com

PRÉLUDE

Hautbois

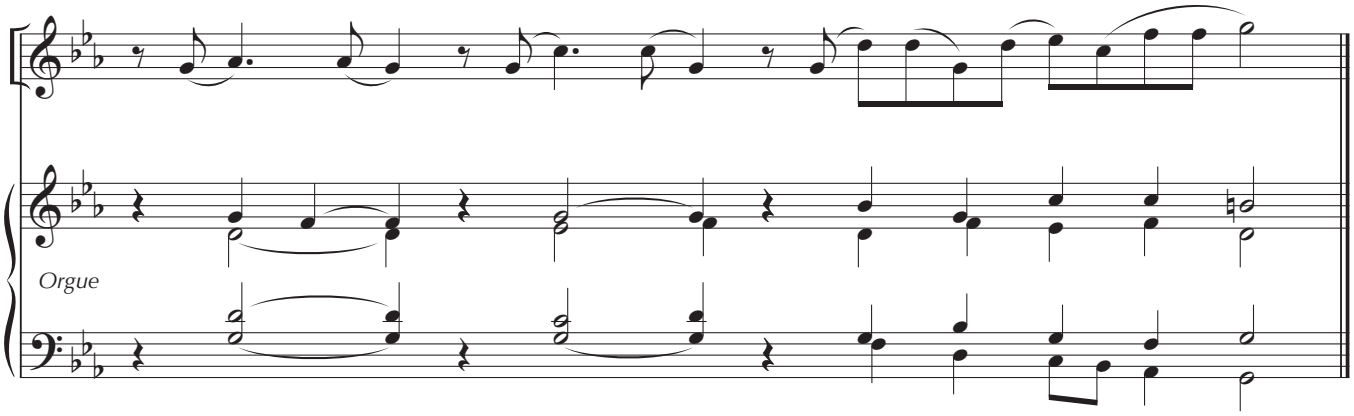

Contrechant de Hautbois

STANCE ♩ = 60

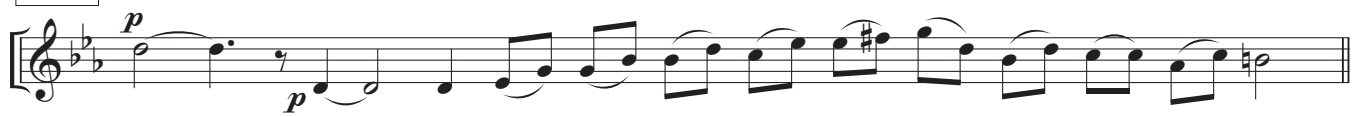

REFRAIN

