GX 23 (SYL K 23)	Niveau de difficulté	Usage liturgique	Sources	Cœur du chant	Acteurs principaux
		• Entrée en Carême **• Célébration pénitentielle**	**• 2 Corinthians 5, 20** **• Joël 2, 12-18** **• Matthieu 6, 1-18**	***Si quelqu'un est dans le Christ, il est une créature nouvelle.***	**Assemblée, chœur, orgue**

Nous vous en supplions

T Jean-Philippe Revel/ Daniel Bourgeois **M** André Gouzes **Éd** Sylvanès

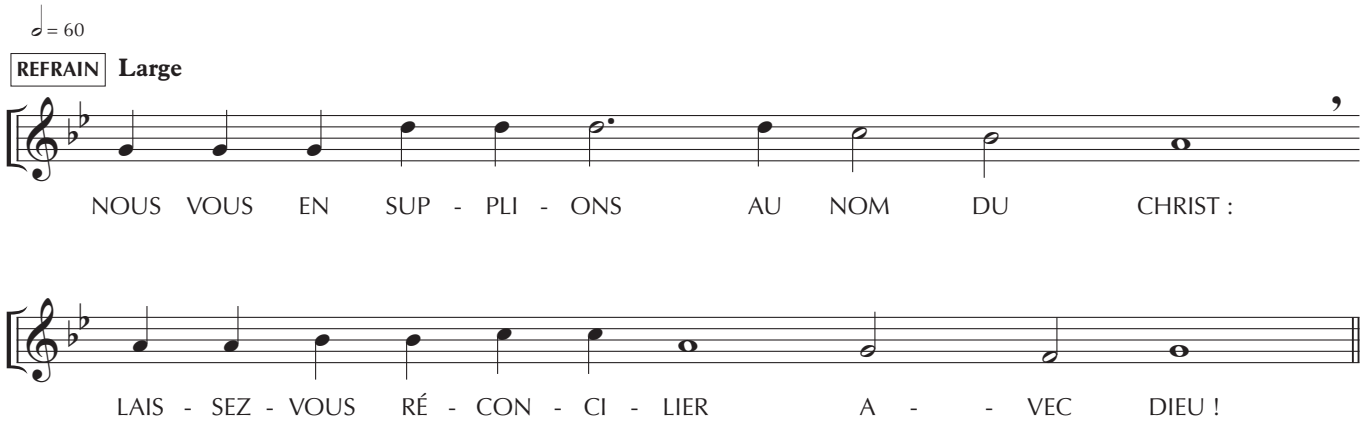

STROPHES

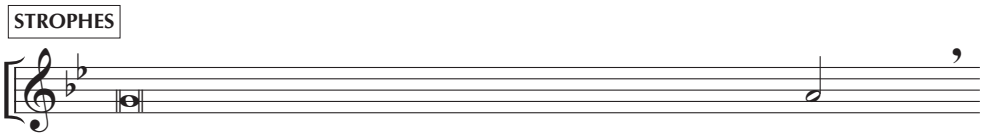

1. Si quelqu'un est dans le Christ,
2. Et toute chose vient de Dieu,
3. C'était Dieu qui, dans le Christ,
4. Il a mis sur nos lèvres
5. Celui qui n'avait pas connu le pé - - - - - ché,
6. Rendons gloire au Père tout Puis - - - - - sant,

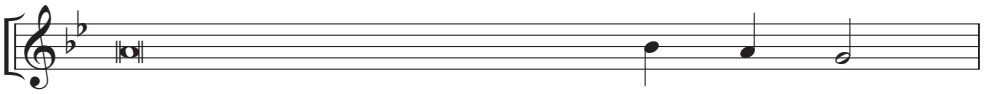

1. Il est une créa - - - - - tion nou - velle :
2. Qui nous a réconciliés avec Lui par le Christ ;
3. Se réconciliait l'U - ni - vers,
4. La Parole de la récon - - - - ci - lia - tion.
5. Dieu L'a fait pé - - - - - ché pour nous
6. À son Fils, Jésus-Christ, le Sei - gneur,

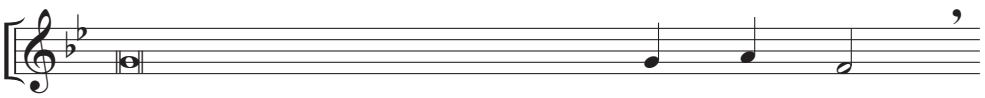

1. Ce qui est ancien a dis - pa - ru,
2. Et c'est à nous qu'Il a con - fié
3. Ne te - - - - - - nant plus compte
4. Nous sommes en ambassade pour le Christ :
5. Afin qu'en Lui nous de - ve - nions
6. À l'Esprit qui habite en nos cœurs,

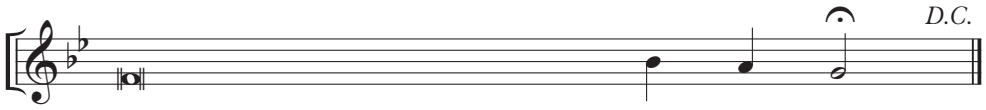

1. Un être nouveau est ap - pa - ru !
2. Le ministère de la récon - - - - ci - lia - tion.
3. Des fau - - - - - - tes des hommes.
4. C'est Dieu qui exhor - - - - - te par nous !
5. Justi - - - - - - - ce de Dieu.
6. Pour les siècles des siè - - - - cles. A - men !

Refrain

NOUS VOUS EN SUPPLIONS AU NOM DU CHRIST :
LAISSEZ-VOUS RÉCONCILIER AVEC DIEU !

1. Si quelqu'un est dans le Christ,
   Il est une création nouvelle :
   Ce qui est ancien a disparu,
   Un être nouveau est apparu !

2. Et toute chose vient de Dieu,
   Qui nous a réconciliés avec Lui par le Christ ;
   Et c'est à nous qu'Il a confié
   Le ministère de la réconciliation.

3. C'était Dieu qui, dans le Christ,
   Se réconciliait l'Univers,
   Ne tenant plus compte
   Des fautes des hommes.

4. Il a mis sur nos lèvres
   La Parole de la réconciliation.
   Nous sommes en ambassade pour le Christ :
   C'est Dieu qui exhorte par nous !

5. Celui qui n'avait pas connu le péché,
   Dieu L'a fait péché pour nous
   Afin qu'en Lui nous devenions
   Justice de Dieu.

6. Rendons gloire au Père tout Puissant,
   A son Fils, Jésus-Christ, le Seigneur,
   A l'Esprit qui habite en nos cœurs,
   Pour les siècles des siècles. Amen !