Niveau de difficulté

Usage liturgique
Hymne d'entrée ou de méditation pour les dimanches de l'Avent

Sources
• Lectures des quatre dimanches de l'Avent

Cœur du chant
Le Christ vient aujourd'hui et viendra dans sa gloire

Acteurs principaux
Assemblée, chœur, orgue

Jésus Christ, tu paraîtras

T Claude Bernard **M** Jean-Pascal Hervy **Éd** ADF Musique

COUPLETS

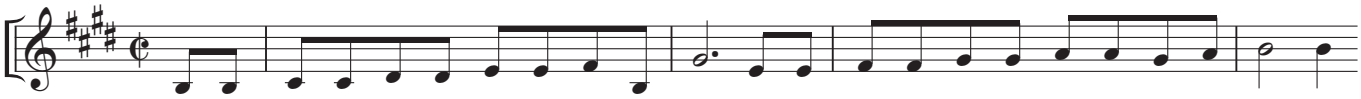

1. Fils de Dieu dé - jà ve - nu sur nos che-mins, Tu sais bien quelle es - pé - ran - ce nous ha - bi - te.
2. No - tre monde à la re - cher-che d'un Mes - sie, Tu l'in - vi - tes dans la nuit à pren-dre gar - de.
3. Au dé - sert la voix d'un hom-me re - ten - tit : Que nos cœurs se tien-nent prêts pour ta vi - si - te !
4. A - vec toi nous a - van-çons vers l'a - ve - nir, Car tu viens re - don-ner souffle à nos vi - sa - ges ;
5. Qui es - tu si - non Ce - lui qui doit ve - nir En Sau - veur de tous les hom-mes sur la ter - re ?
6. Notre A - vent fré - mit de toi le Dieu fait chair, En Ma - rie tu as trou - vé u - ne de - meu - re,

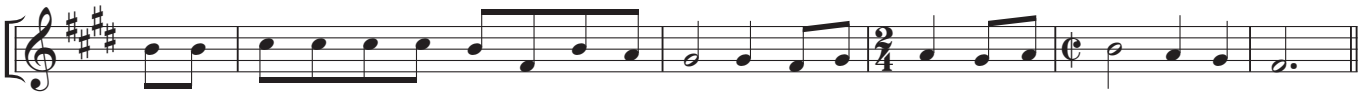

1. Ta pro - mes - se nous é - claire et nous fait vi - vre : Ils vien - dront les heu - reux len - de - mains !
2. Nul ne sait l'ins - tant bé - ni de ton pas - sa - ge ; Qui de nous res - te - rait en - dor - mi ?
3. Pre - nons feu aux mots brû-lants de Jean-Bap - tis - te, Ils ré - veil - lent l'a - mour dans nos vies!
4. Par l'Es - prit tu nous re - crées à ton i - ma - ge, Cha-que jour tu nous fais re - par - tir.
5. L'ho - ri - zon laisse en - tre - voir u - ne lu - miè - re : De ta paix, que nos yeux soient rem - plis !
6. Et par el - le tu prends corps dans tout un peu - ple, Ton No - ël fait chan - ter l'u - ni - vers.

REFRAIN

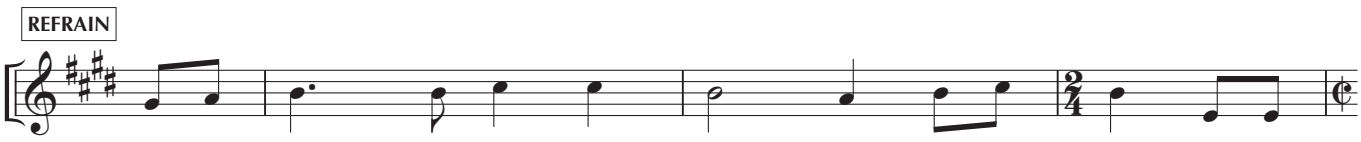

JÉ - SUS - CHRIST, TU PA - RAÎ - TRAS ! FAIS - NOUS MAR - CHER VERS L'AU -

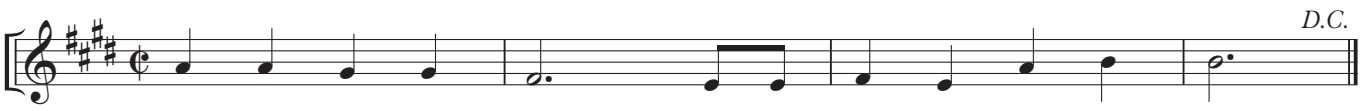

RORE OÙ TU VIEN - DRAS, VERS TON JOUR DE GRAN - DE JOIE !

PISTE 2
Sur le **CDSignes 97** Avent-Noël A
par le chœur des ADF sous la direction
de Bertrand Lemaire

1. Fils de Dieu déjà venu sur nos chemins,
Tu sais bien quelle espérance nous habite.
Ta promesse nous éclaire et nous fait vivre :
Ils viendront les heureux lendemains !

Refrain

JÉSUS CHRIST, TU PARAÎTRAS !
FAIS-NOUS MARCHER VERS L'AURORE
OÙ TU VIENDRAS,
VERS TON JOUR DE GRANDE JOIE !

2. Notre monde à la recherche d'un Messie,
Tu l'invites dans la nuit à prendre garde.
Nul ne sait l'instant béni de ton passage ;
Qui de nous resterait endormi ?

3. Au désert la voix d'un homme retentit :
Que nos cœurs se tiennent prêts pour ta visite !
Prenons feu aux mots brûlants de Jean-Baptiste,
Ils réveillent l'amour dans nos vies !

4. Avec toi nous avançons vers l'avenir,
Car tu viens redonner souffle à nos visages ;
Par l'Esprit tu nous recrées à ton image,
Chaque jour tu nous fais repartir.

5. Qui es-tu sinon Celui qui doit venir
En Sauveur de tous les hommes sur la terre ?
L'horizon laisse entrevoir une lumière :
De ta paix, que nos yeux soient remplis !

6. Notre Avent frémit de toi le Dieu fait chair,
En Marie tu as trouvé une demeure,
Et par elle tu prends corps dans tout un peuple,
Ton Noël fait chanter l'univers.