Une hymne litanique à la Mère de Dieu dont le texte et la musique viennent de la tradition orientale (VIIe siècle). Les orthodoxes la chantent debout, c'est pourquoi elle est appelée «acathiste» (en grec : non assis).

PISTE 19
Sur le **CDSignes 95**
Été C



Hymne acathiste

T et M Domaine public Éd © Bayard Liturgie

VP 46-52

STROPHES

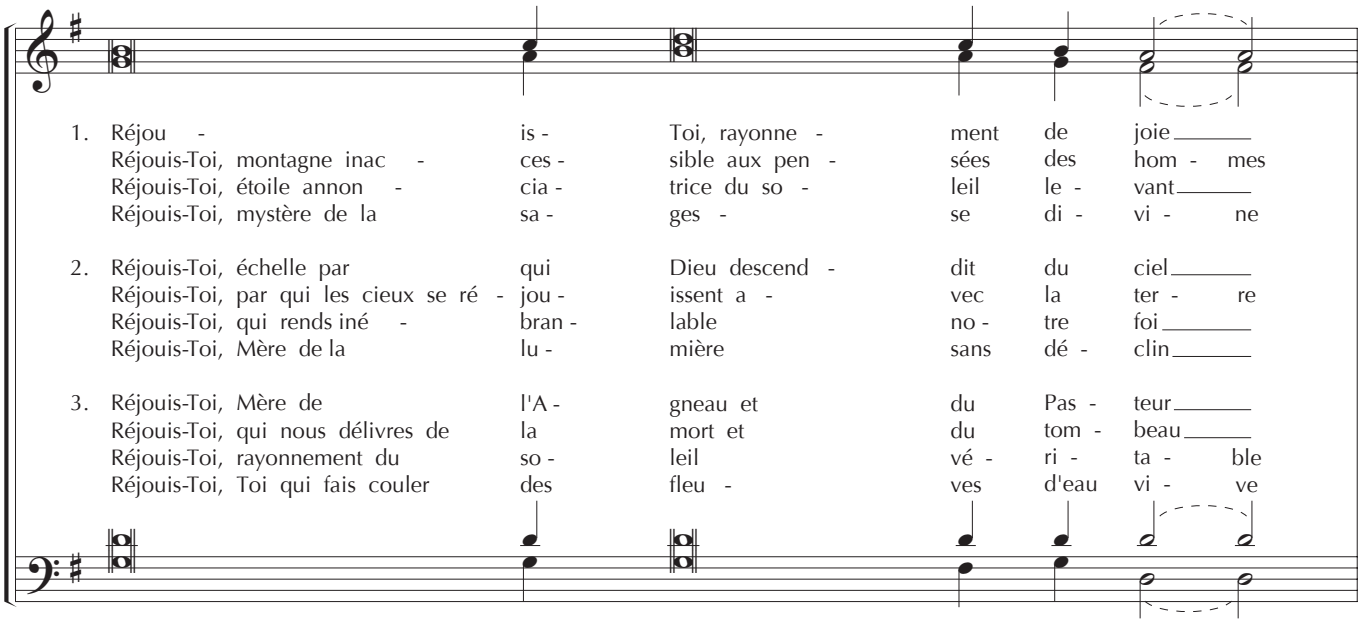

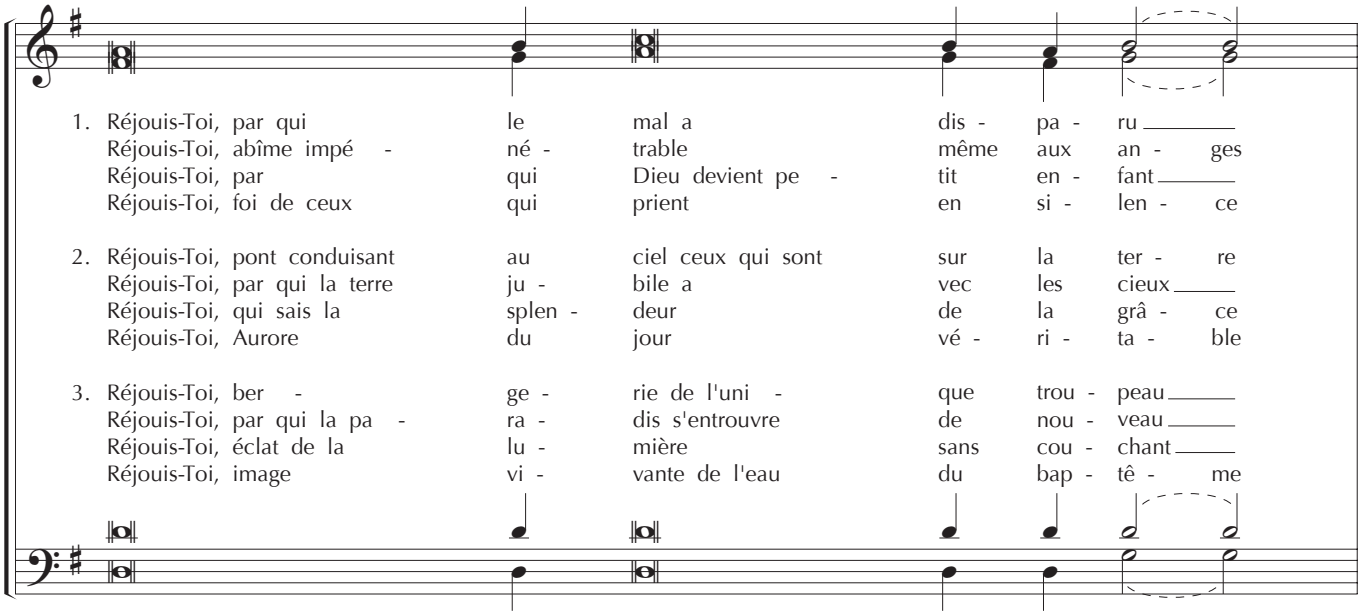

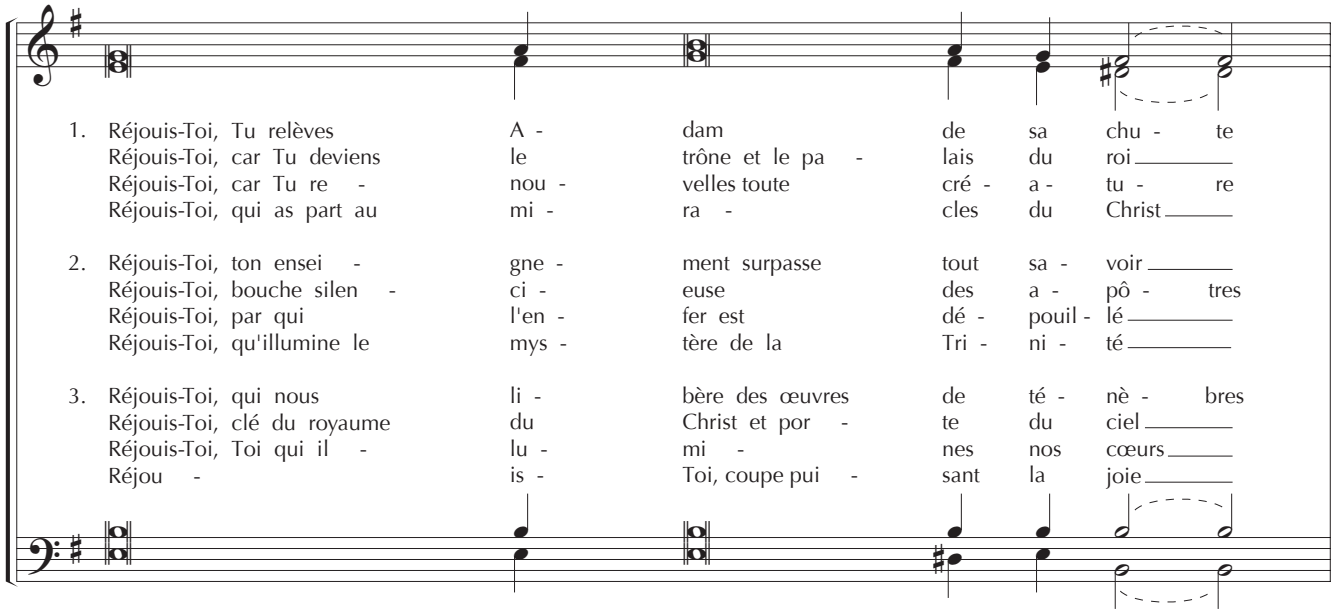
1. Réjouis-Toi, Tu relèves A - dam de sa chu - te
Réjouis-Toi, car Tu deviens le trône et le pa - lais du roi
Réjouis-Toi, car Tu re - nou - velles toute cré - a - tu - re
Réjouis-Toi, qui as part au mi - ra - cles du Christ
2. Réjouis-Toi, ton ensei - gne - ment surpasse tout sa - voir
Réjouis-Toi, bouche silen - ci - euse des a - pô - tres
Réjouis-Toi, par qui l'en - fer est dé - pouil - lé
Réjouis-Toi, qu'illumine le mys - tère de la Tri - ni - té
3. Réjouis-Toi, qui nous li - bère des œuvres de té - nè - bres
Réjouis-Toi, clé du royaume du Christ et por - te du ciel
Réjouis-Toi, Toi qui il - lu - mi - nes nos cœurs
Réjou - is - Toi, coupe pui - sant la joie

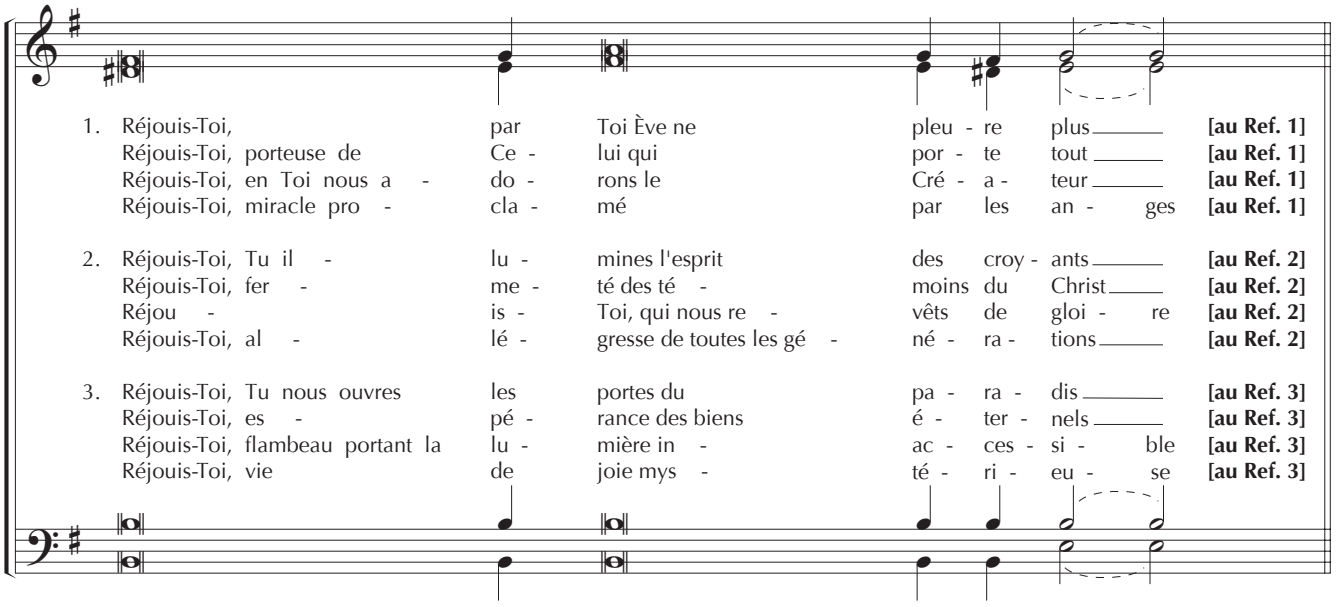
1. Réjouis-Toi, par Toi Ève ne pleu - re plus [au Ref. 1]
Réjouis-Toi, porteuse de Ce - lui qui por - te tout [au Ref. 1]
Réjouis-Toi, en Toi nous a - do - rons le Cré - a - teur [au Ref. 1]
Réjouis-Toi, miracle pro - cla - mé par les an - ges [au Ref. 1]
2. Réjouis-Toi, Tu il - lu - mines l'esprit des croy - ants [au Ref. 2]
Réjouis-Toi, fer - me - té des té - moins du Christ [au Ref. 2]
Réjou - is - Toi, qui nous re - vêts de gloi - re [au Ref. 2]
Réjouis-Toi, al - lé - gresse de toutes les gé - né - ra - tions [au Ref. 2]
3. Réjouis-Toi, Tu nous ouvres les portes du pa - ra - dis [au Ref. 3]
Réjouis-Toi, es - pé - rance des biens é - ter - nels [au Ref. 3]
Réjouis-Toi, flambeau portant la lu - mière in - ac - ces - si - ble [au Ref. 3]
Réjouis-Toi, vie de joie mys - té - ri - eu - se [au Ref. 3]

REFRAINS

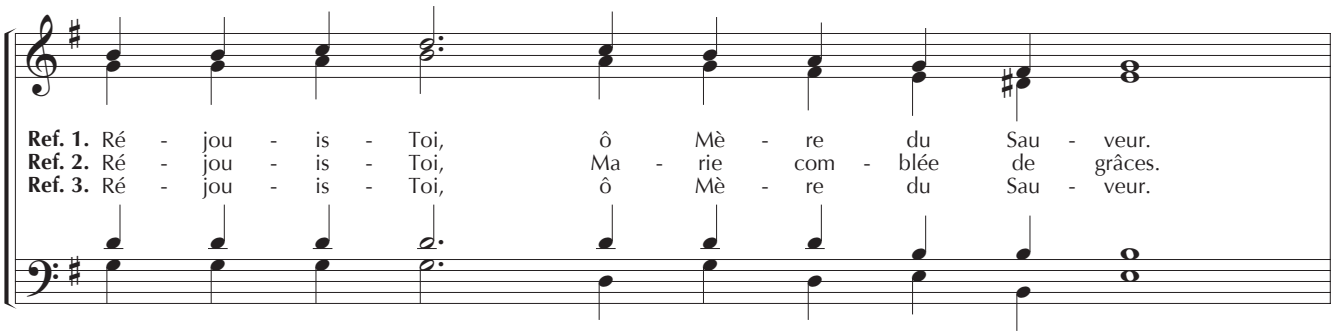
Ref. 1. Ré - jou - is - Toi, ô Mè - re du Sau - veur.
Ref. 2. Ré - jou - is - Toi, Ma - rie com - blée de grâces.
Ref. 3. Ré - jou - is - Toi, ô Mè - re du Sau - veur.

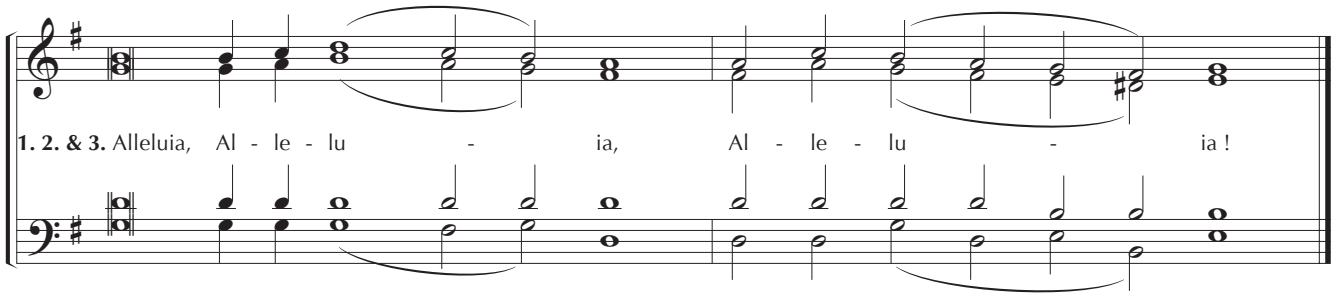
1. 2. & 3. Alleluia, Al - le - lu - ia, Al - le - lu - ia !

1
Réjouis-Toi, rayonnement de joie
Réjouis-Toi, par qui le mal a disparu
Réjouis-Toi, Tu relèves Adam de sa chute
Réjouis-Toi, par toi Ève ne pleure plus

Ref. 1
Réjouis-Toi, ô Mère du Sauveur. Alleluia, Alleluia, Alleluia !

Réjouis-Toi, montagne inaccessible aux pensées des hommes
Réjouis-Toi, abîme impénétrable même aux anges
Réjouis-Toi, car Tu deviens le trône et le palais du roi
Réjouis-Toi, porteuse de Celui qui porte tout **/ au Ref. 1**

Réjouis-Toi, étoile-annonciatrice du soleil levant
Réjouis-Toi, par qui Dieu devient petit enfant
Réjouis-Toi, car Tu renouvelles toute créature
Réjouis-Toi, en Toi nous adorons le Créateur **/ au Ref. 1**

Réjouis-Toi, mystère de la sagesse divine
Réjouis-Toi, foi de ceux qui prient en silence
Réjouis-Toi, qui as part aux miracles du Christ
Réjouis-Toi, miracle proclamé par les anges **/ au Ref. 1**

2
Réjouis-Toi, échelle par qui Dieu descendit du ciel
Réjouis-Toi, pont conduisant au ciel ceux qui sont sur la terre
Réjouis-Toi, ton enseignement surpasse tout savoir
Réjouis-Toi, Tu illumines l'esprit des croyants

Ref. 2
Réjouis-Toi, Marie comblée de grâces. Alleluia, Alleluia, Alleluia !

Réjouis-Toi, par qui les cieux se réjouissent avec la terre
Réjouis-Toi, par qui la terre jubile avec les cieux
Réjouis-Toi, bouche silencieuse des apôtres
Réjouis-Toi, fermeté des témoins du Christ / **au Ref. 2**

Réjouis-Toi, qui rends inébranlable notre foi
Réjouis-Toi, qui sais la splendeur de la grâce
Réjouis-Toi, par qui l'enfer est dépouillé
Réjouis-Toi, qui nous revêts de gloire / **au Ref. 2**

Réjouis-Toi, Mère de la lumière sans déclin
Réjouis-Toi, Aurore du jour véritable
Réjouis-Toi, qu'illumine le mystère de la Trinité
Réjouis-Toi, allégresse de toutes les générations / **au Ref. 2**

3
Réjouis-Toi, Mère de l'Agneau et du Pasteur
Réjouis-Toi, bergerie de l'unique troupeau
Réjouis-Toi, qui nous libères des œuvres de ténèbres
Réjouis-Toi, Tu nous ouvres les portes du paradis

Ref. 3
Réjouis-Toi, ô Mère du Sauveur. Alleluia, Alleluia, Alleluia !

Réjouis-Toi, qui nous délivres de la mort et du tombeau
Réjouis-Toi, par qui le paradis s'entrouvre de nouveau
Réjouis-Toi, clé du royaume du Christ et porte du ciel
Réjouis-Toi, espérance des biens éternels / **au Ref. 3**

Réjouis-Toi, rayonnement du soleil véritable
Réjouis-Toi, éclat de la lumière sans couchant
Réjouis-Toi, Toi qui illumines nos cœurs
Réjouis-Toi, flambeau portant la lumière inaccessible / **au Ref. 3**

Réjouis-Toi, Toi qui fais couler des fleuves d'eau vive
Réjouis-Toi, image vivante de l'eau du baptême
Réjouis-Toi, coupe puisant la joie
Réjouis-Toi, vie de joie mystérieuse / **au Ref. 3**