Le Fils de l'homme

T Bénédictines du Sacré-Cœur de Montmartre **M** Philippe Robert **Éd** Bayard Liturgie

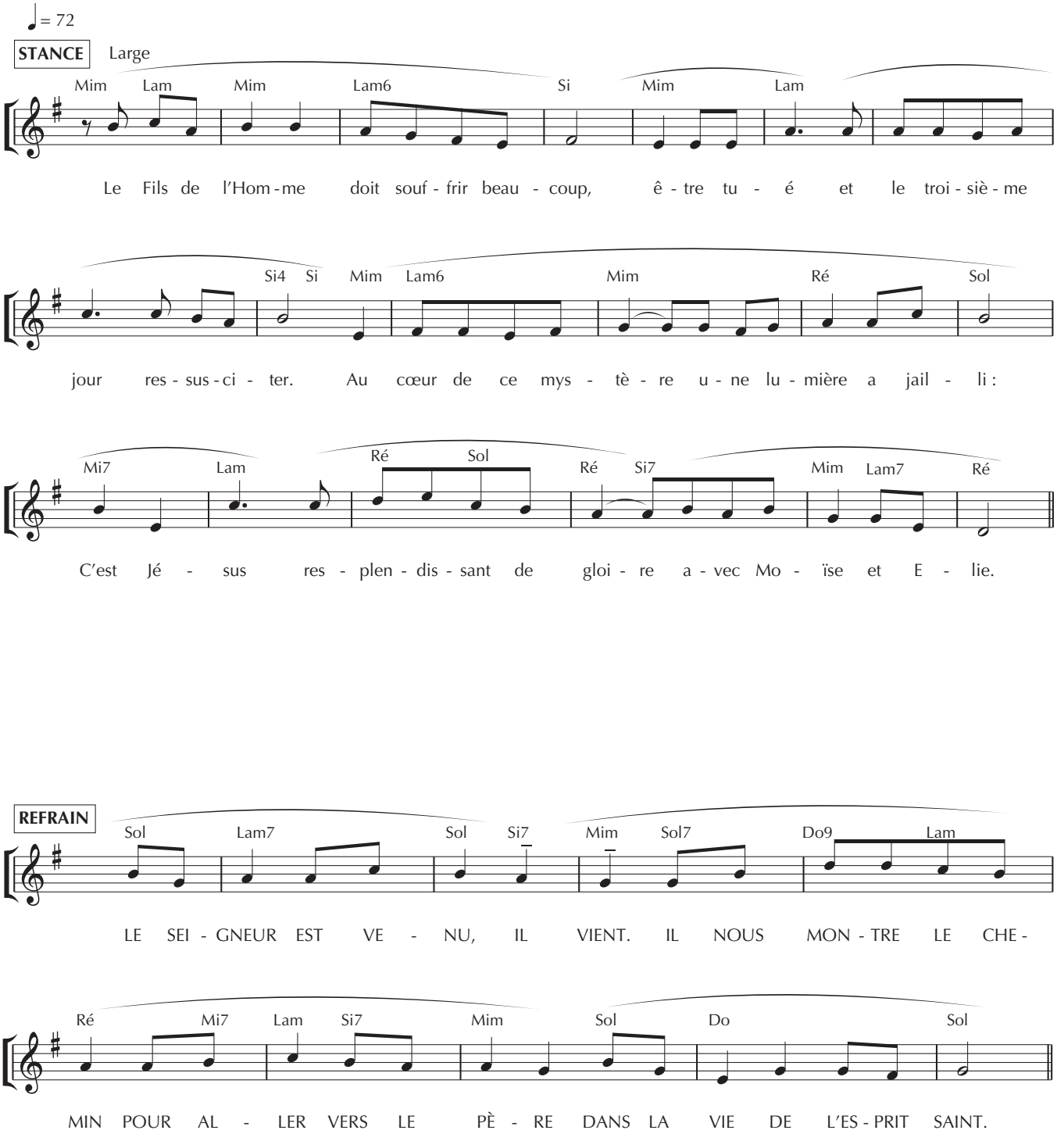

PISTE x
Sur le **CDSignes 92** Carême C
par le Jeune Chœur Liturgique,
sous la direction de Fabienne Martet.

COUPLETS

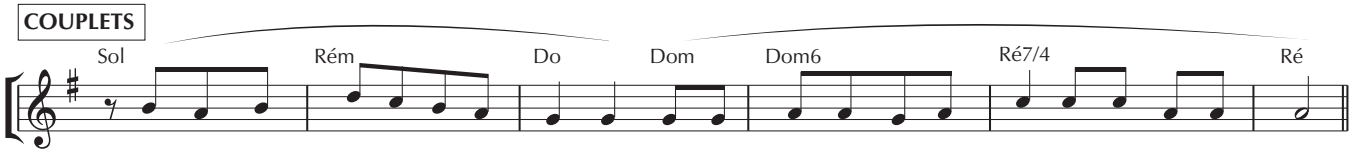

1. Sois é - blou - i de sa lu - miè - re. Elle an - non - ce la vic - toi - re du cru - ci - fié.

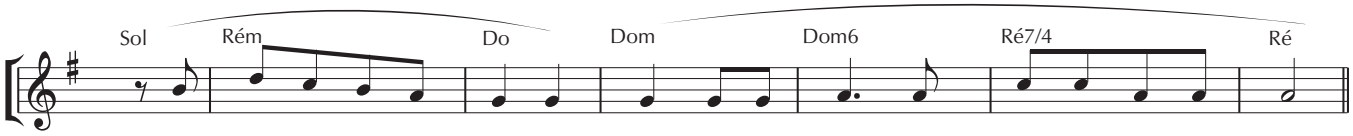

2. En - tends la voix du Pè - re. Tout son a - mour re - po - se dans son Fils.

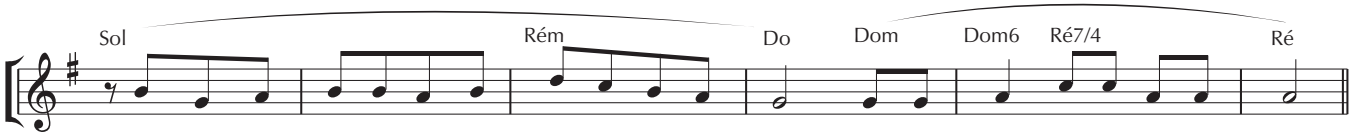

3. Sois at - ten - tif à la Pa - ro - le du Sei - gneur. Elle est voie, vé - ri - té et vie.

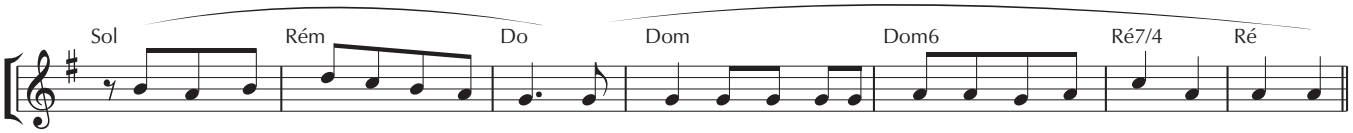

4. Vois la puis - san - ce du Sei - gneur. Nos corps se - ront à l'i - ma - ge de son Corps de gloi - re.

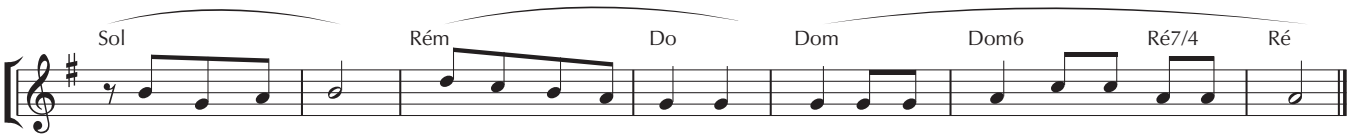

5. Ou - vre les yeux, comp - te les é - toi - les. Tel - le se - ra ta pos - té - ri - té.