Niveau de difficulté

Usage liturgique
Chant d'adoration tout au long de l'année

Sources
• Psaume 94

Cœur du chant
C'est Dieu seul qu'il faut adorer

Acteurs principaux
Solistes, chœur, orgue/guitare

PISTE 7 Sur le **CDSignes 91** Avent-Noël C par la communauté de Taizé

Venite, adoremus Domino

T et **M** Taizé **Éd** Taizé

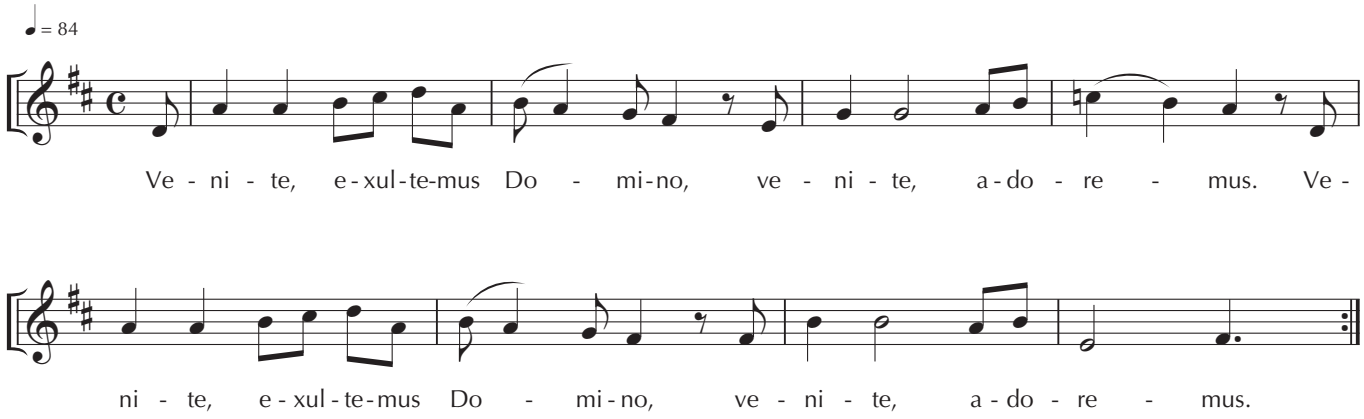

Venite, exultemus Domino, venite, adoremus.
Venite, exultemus Domino, venite, adoremus.