Niveau de difficulté

Usage liturgique
Chant pour le Jour de Noël

Sources
- **Nombres 6, 22-27**
- **Psaume 94**
- **Psaume 147, 3**

Cœur du chant
À Noël nous apparaît la bonté de Dieu

Acteurs principaux
Assemblée, chœur, orgue

Noël, Noël

T CFC (Sœur Marie-Pierre) **M** Philippe Robert **Éd** Bayard Liturgie

♩ = 88 *Joyeux*

STANCE

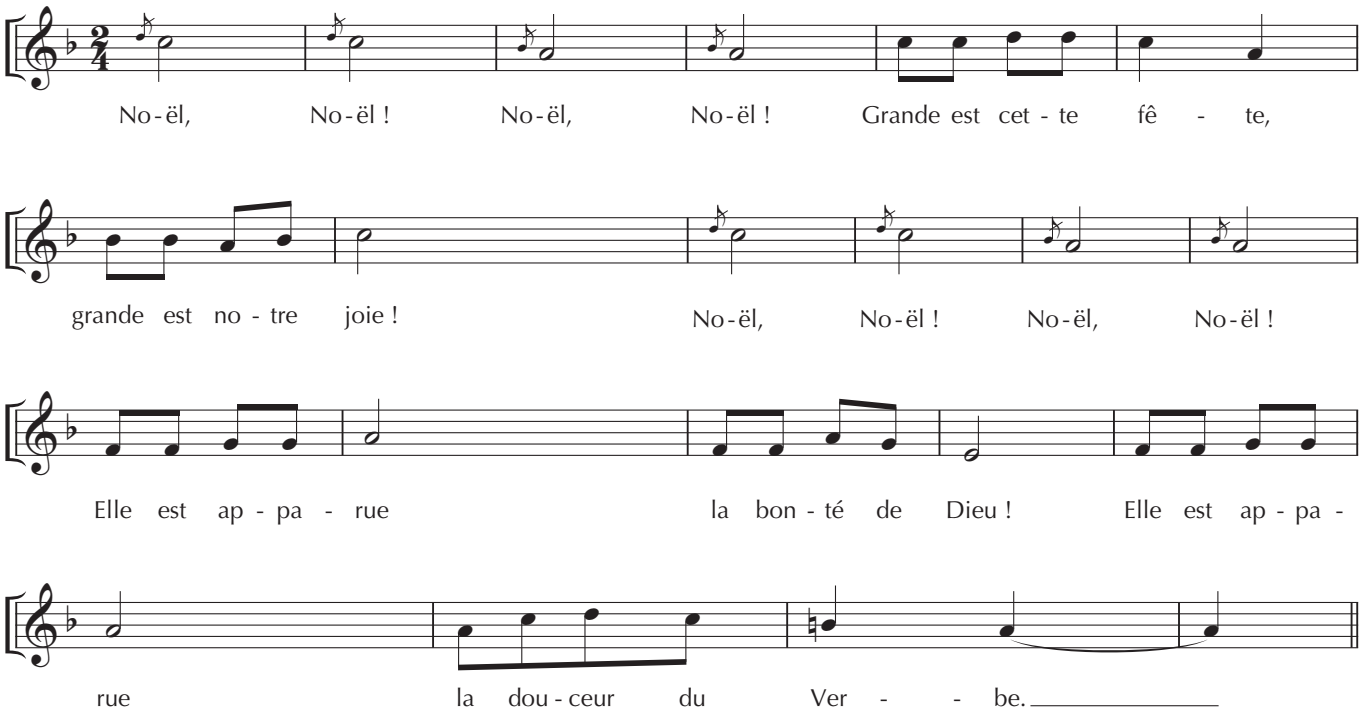

REFRAIN



VERSETS

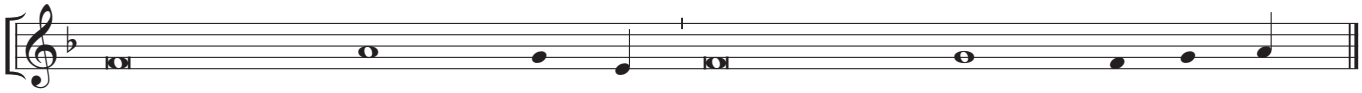

1. J'écoute ce que dit le Sei-gneur. Ce que dit le Sei-gneur, c'est la paix
2. Amour et véri-té se ren contrent jus-tice et paix s'em-brassent.
3. La justice marche-ra de-vant lui et ses pas trace-ront le che-min.

PISTE 6
Sur le **CDSignes 91** Avent-Noël C
par le Jeune Chœur liturgique, sous
la direction de Fabienne Martet

STANCE
Noël, Noël !
Noël, Noël !
Grande est cette fête,
grande est notre joie !
Noël, Noël !
Noël, Noël !
Elle est apparue la bonté de Dieu !
Elle est apparue la douceur du Verbe.

Refrain
PLEIN DE GRÂCE ET DE VÉRITÉ,
JÉSUS VIENT NOUS SAUVER.

VERSETS
1. J'écoute ce que dit le Seigneur.
   Ce que dit le Sei-gneur, c'est la paix

2. Amour et vérité se rencontrent
   justice et paix s'embrassent.

3. La justice marchera devant lui
   et ses pas traceront le chemin.