Une acclamation à l'Évangile qui peut aider à faire percevoir l'unité des dimanches et fêtes du temps de l'Avent et du temps de Noël grâce à des versets spécifiques et des refrains qui évoluent.Un beau travail de Claude Bernard et Jacques Berthier à redécouvrir.

PISTE 20
Sur le **CDSignes 91**
Avent-Noël C




# Réjouis-toi, Jérusalem, alléluia

**T** Claude Bernard **M** Jacques Berthier **Éd** Bayard Liturgie

*Joyeux*

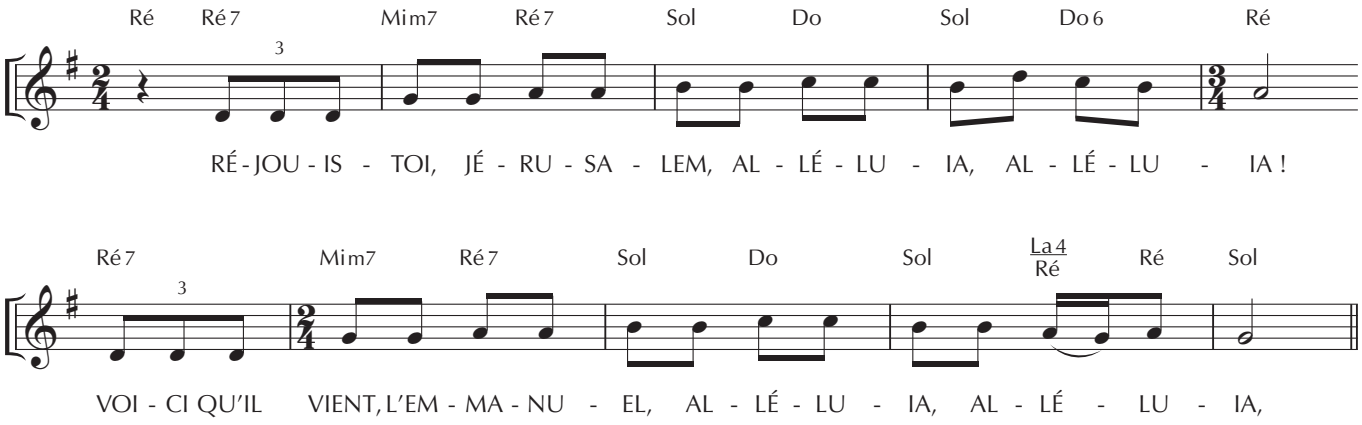


**VERSETS**

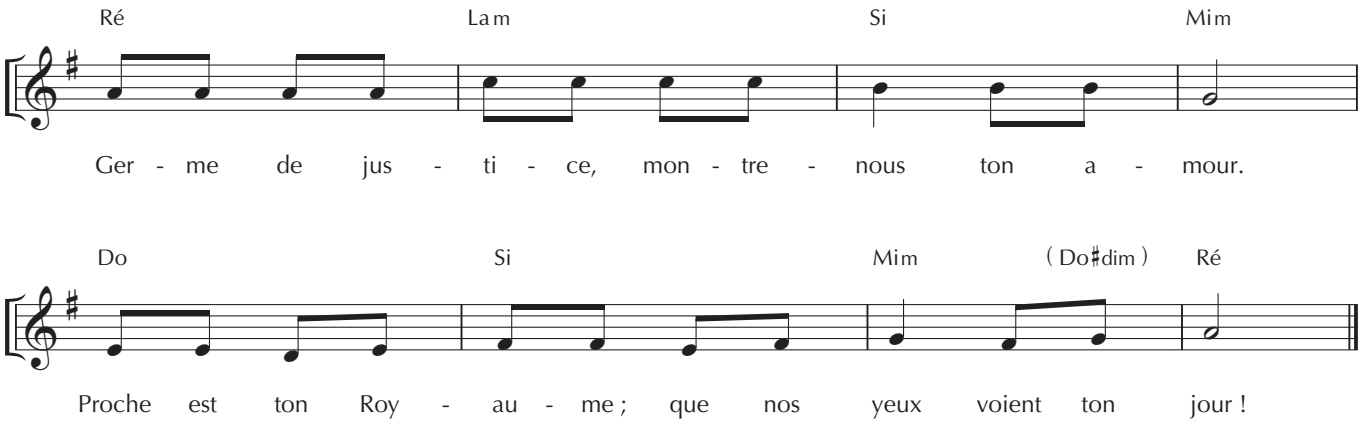

**AVENT**

RÉJOUIS-TOI, JÉRUSALEM, ALLÉLUIA, ALLÉLUIA !
VOICI QU'IL VIENT, L'EMMANUEL, ALLÉLUIA, ALLÉLUIA !

*1er dim. Avent*

Germe de justice, montre-nous ton amour.
Proche est ton Royaume ; que nos yeux voient ton jour !

*2e dim. Avent*

Route vers le Père, tu rends droits nos chemins.
Proche est ton Royaume ; viens combler nos ravins.

*3e dim. Avent*

Maître de sagesse, parle-nous de ta vie.
Proche est ton Royaume ; brûle-nous de l'Esprit !

*4e dim. Avent*

Fils de la Lumière, tu prends corps en Marie.
Proche est ton Royaume ; Dieu nous donne son Fruit.

**NOËL**

GLOIRE À JÉSUS L'EMMANUEL, ALLÉLUIA, ALLÉLUIA !
PRINCE DE PAIX DANS BETHLÉEM, ALLÉLUIA, ALLÉLUIA !

Joie dans notre monde, un Sauveur nous est né.
Dans le cœur des hommes sa lumière a brillé.

**ÉPIPHANIE**

JÉRUSALEM, LÈVE LES YEUX, ALLÉLUIA, ALLÉLUIA !
VOICI LA GLOIRE DE TON DIEU, ALLÉLUIA, ALLÉLUIA !

Peuples de la terre, accourez vers l'Enfant.
Proche est son étoile ; adorez le Vivant !