Un très beau Magnificat que l'on pourra facilement mettre en œuvre : l'assemblée chante le refrain comme un ostinato. Les versets chantés par un soliste se superposent à ce refrain.

PISTE 20
Sur le **CDSignes 87**
Pâques B



Magnificat ! Mon âme exalte le Seigneur

ZL(NT) 1-41

T AELF M Michel Wackenheim Éd © ADF Musique

♩ = 50 **Assemblée et chœur**

Fa — Si♭

MA - GNI - FI - CAT, MA - GNI - FI - CAT

Soliste

1 Mon âme ex - - al - te le Sei - gneur, Ex -

2 Il s'est pen - ché sur son hum - ble ser - van - te ; Dé - sor -

3 Le Puis - sant fit pour moi des mer - veil - les ;

4 Son a - mour s'é - tend d'âge en â - ge,

5 Dé - ploy - ant la for - ce de son bras,

6 Il ren - ver - se les puis - sants de leurs trô - nes,

7 Il com - ble de biens les af - fa - més,

8 Il re - lève Is - ra - ël son ser - vi - teur,

9 De la pro - mes - se faite à nos pè - res,

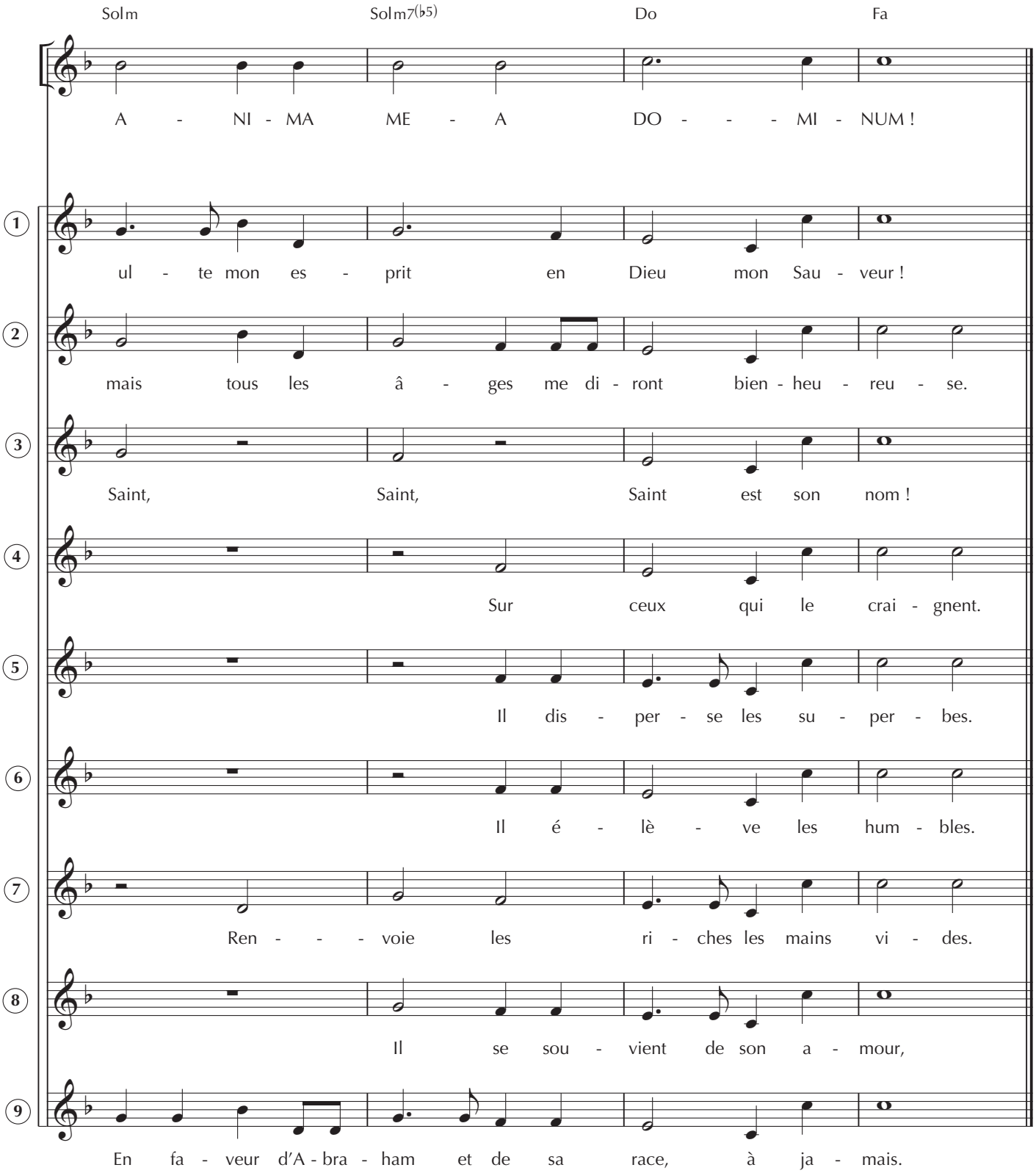
Solm
Solm7(♭5)
Do
Fa
A - NI - MA ME - A DO - - - MI - NUM !
1
ul - te mon es - prit en Dieu mon Sau - veur !
2
mais tous les â - ges me di - ront bien - heu - reu - se.
3
Saint, Saint, Saint est son nom !
4
Sur ceux qui le crai - gnent.
5
Il dis - per - se les su - per - bes.
6
Il é - lè - ve les hum - bles.
7
Ren - - - voie les ri - ches les mains vi - des.
8
Il se sou - vient de son a - mour,
9
En fa - veur d'A - bra - ham et de sa race, à ja - mais.

Refrain

MAGNIFICAT, MAGNIFICAT
ANIMA MEA DOMINUM !

1. Mon âme exalte le Seigneur,
   Exulte mon esprit en Dieu mon Sauveur !

2. Il s'est penché sur son humble servante ;
   Désormais tous les âges me diront bienheureuse.

3. Le Puissant fit pour moi des merveilles ;
   Saint est son nom !

4. Son amour s'étend d'âge en âge,
   Sur ceux qui le craignent.

5. Déployant la force de son bras,
   Il disperse les superbes.

6. Il renverse les puissants de leurs trônes,
   Il élève les humbles.

7. Il comble de biens les affamés,
   Renvoie les riches les mains vides.

8. Il relève Israël son serviteur,
   Il se souvient de son amour,

9. De la promesse faite à nos pères,
   En faveur d'Abraham et de sa race, à jamais.