IA 63-31	Niveau de difficulté	Usage liturgique	Sources	Cœur du chant	Acteurs principaux
		Chant d'entrée pour le temps pascal.	• **Romains 6, 3** • **Galates 3, 27** • **Romains 13, 14**	***Partageant le même pain, nous formons le peuple saint.***	**Assemblée, chœur, orgue.**

Baptisés dans la mort du Seigneur

T Claude Bernard M Rémi Chambelois Éd Bayard Liturgie

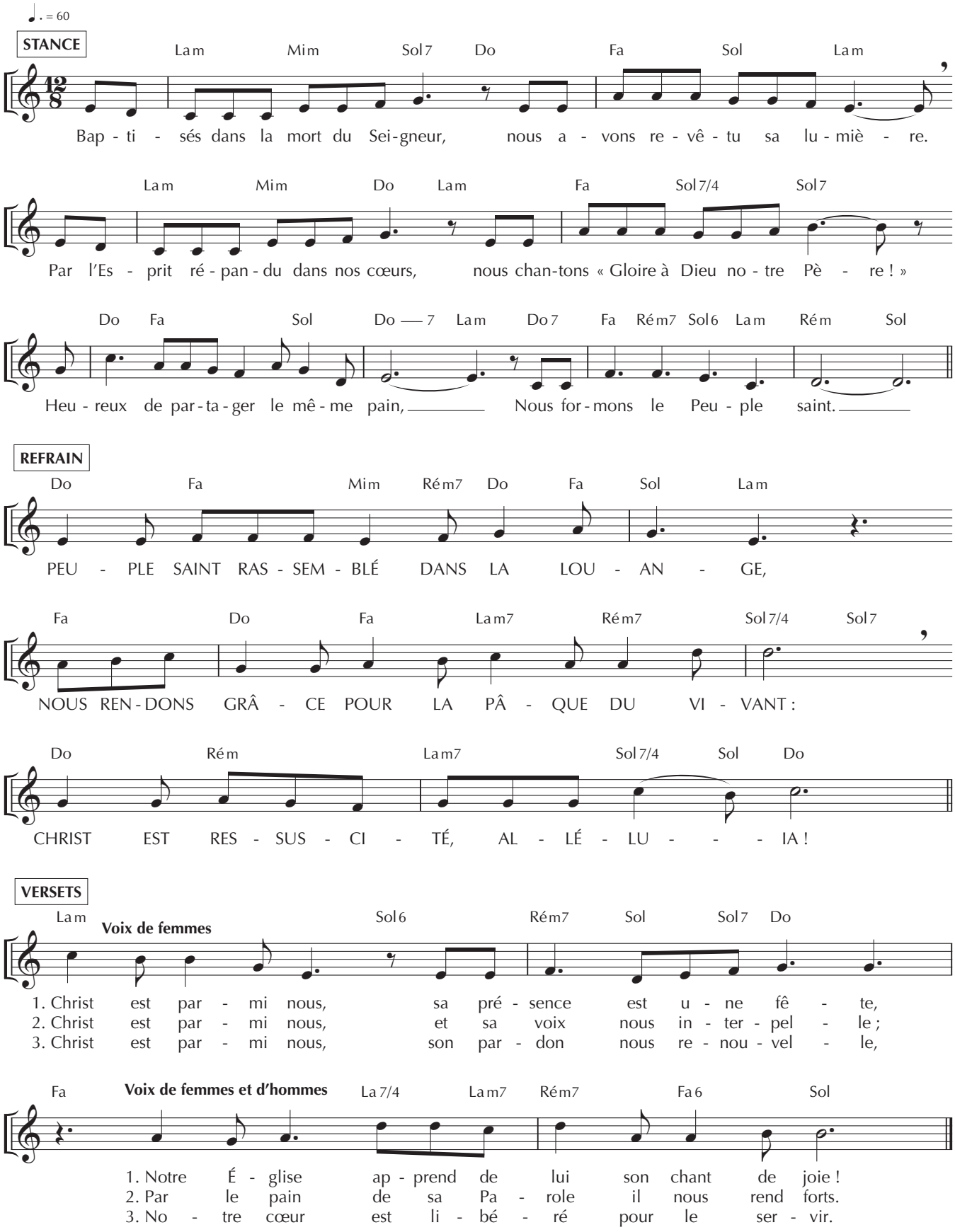

PISTE 4

Sur le **CDSignes 87** Pâques B
par l'ensemble vocal Resurrexit
de Strasbourg sous la direction
d'Étienne Uberall.

Stance

Baptisés dans la mort du Seigneur,
nous avons revêtu sa lumière.
Par l'Esprit répandu dans nos cœurs,
nous chantons « Gloire à Dieu notre Père ! »
Heureux de partager le même pain,
Nous formons le Peuple saint.

REFRAIN

PEUPLE SAINT RASSEMBLÉ DANS LA LOUANGE,
NOUS RENDONS GRÂCE POUR LA PÂQUE DU VIVANT :
CHRIST EST RESSUSCITÉ, ALLÉLUIA !

1. Christ est parmi nous, sa présence est une fête,
   Notre Église apprend de lui son chant de joie !

2. Christ est parmi nous, et sa voix nous interpelle ;
   Par le pain de sa Parole il nous rend forts.

3. Christ est parmi nous, son pardon nous renouvelle,
   Notre cœur est libéré pour le servir.