Niveau de difficulté

Usage liturgique
Chant après la Parole ou après la communion.

Sources
- **Luc 24, 52**
- **Romains 8, 38**
- **Philippiens 1, 21**

Cœur du chant
La vie du chrétien, c'est le Christ Jésus.

Acteurs principaux
Assemblée, orgue, guitare.

Jésus, ma joie

T et **M** Taizé **Éd** Taizé

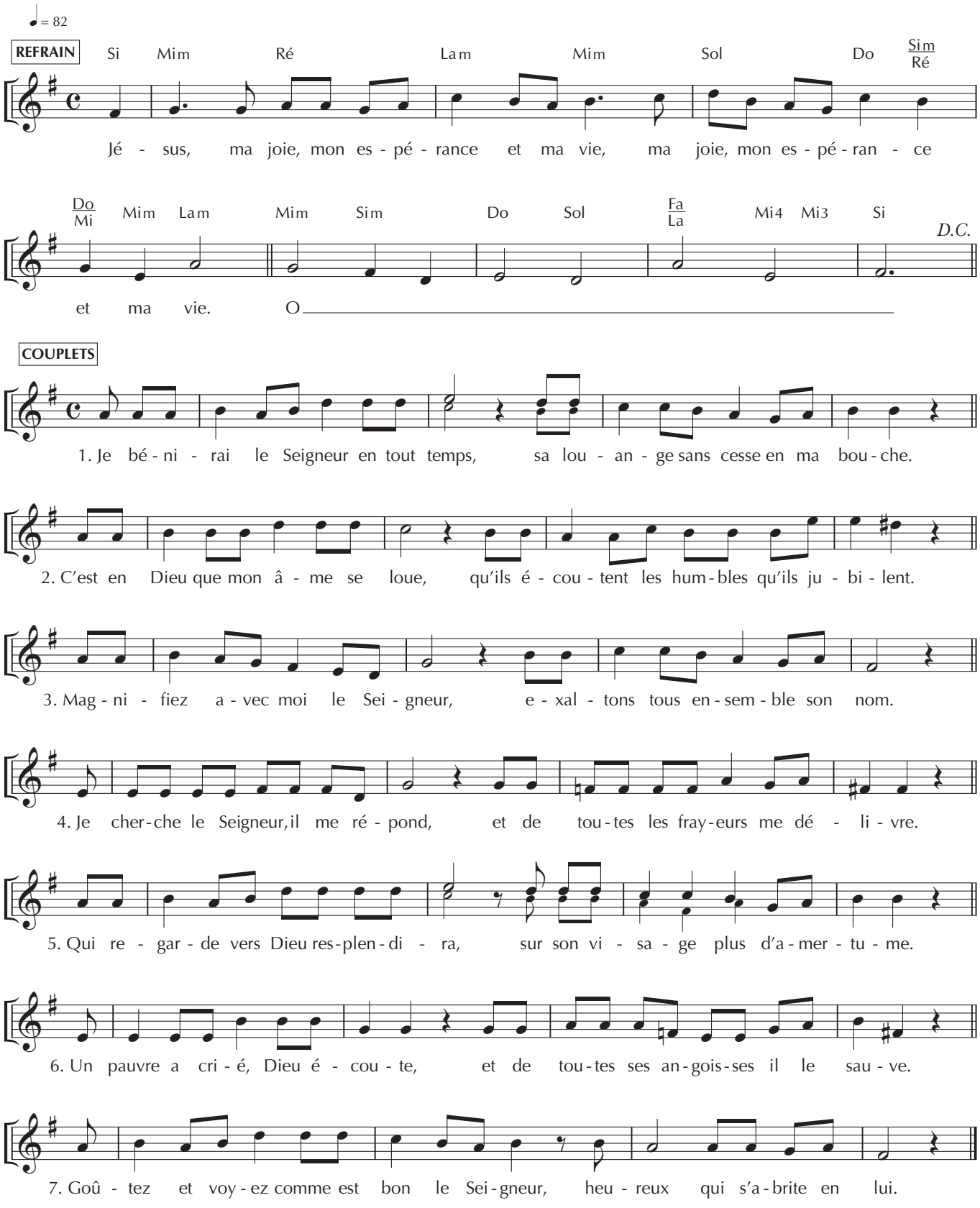

PISTE 6
Sur le **CDSignes 83** Été A
par la Communauté de Taizé.

JÉSUS, MA JOIE, MON ESPÉRANCE ET MA VIE,
MA JOIE, MON ESPÉRANCE ET MA VIE.

1. Je bénirai le Seigneur en tout temps,
sa louange sans cesse en ma bouche.

2. C'est en Dieu que mon âme se loue,
qu'ils écoutent les humbles qu'ils jubilent.

3. Magnifiez avec moi le Seigneur,
exaltons tous ensemble son nom.

4. Je cherche le Seigneur, il me répond,
et de toutes les frayeurs me délivre.

5. Qui regarde vers Dieu resplendira,
sur son visage plus d'amertume.

6. Un pauvre a crié, Dieu écoute,
et de toutes ses angoisses il le sauve.

7. Goûtez et voyez comme est bon le Seigneur,
heureux qui s'abrite en lui.