Pierre, tu es Pierre

T Didier Rimaud / ©CNPL **M** Jacques Berthier **Éd** ©Studio SM

♩ = 84 *Large*

REFRAIN ***Assemblée***

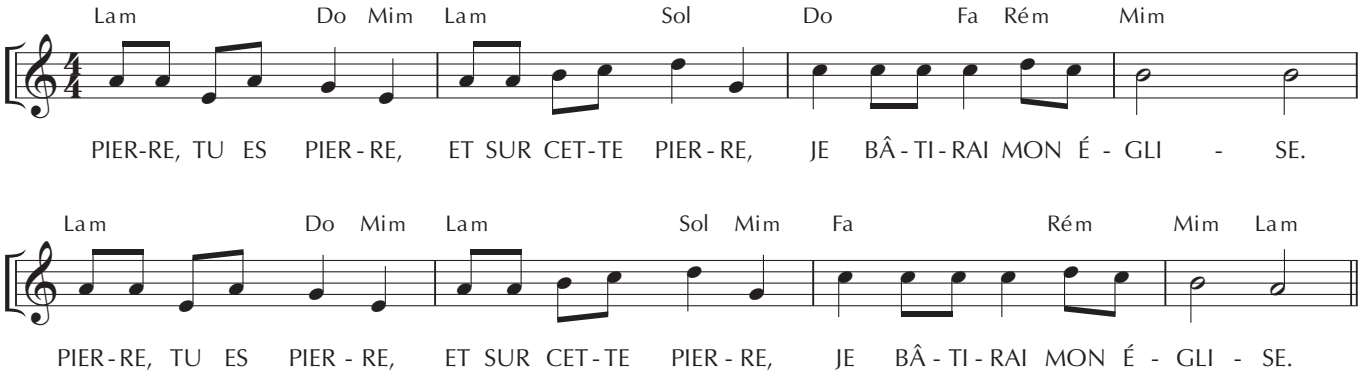

VERSETS *Lentement et assez libre*

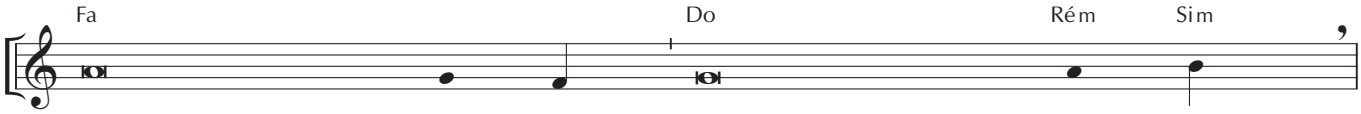

1. Je bâtirai mon É-glise sur cet - - - - te pierre,
2. Je te don - - - - ne - rai les clés du Royaume des cieux :
3. Je te don - - - - ne - rai les clés du Royaume des cieux :
4. Je suis le bon ber - ger, et mes brebis me con - naissent.
5. J'ai d'autres bre - bis qui ne sont pas de cet en - clos ;
6. Beaucoup viendront du le - vant et du cou - chant
7. Levez les yeux et regardez ce qui ar - rive :
8. Tout pouvoir m'a été don - né au ciel et sur la terre :
9. Baptisez–les au nom du Père et du Fils et du Saint - - - Es - prit,
10. La puissance de l'Es - prit Saint viendra sur vous :
11. C'est au loin, vers les pa - ïens, que je veux t'en - - - voy - er.
12. Dans le monde où je vous en - voie, vous aurez à souf - frir,

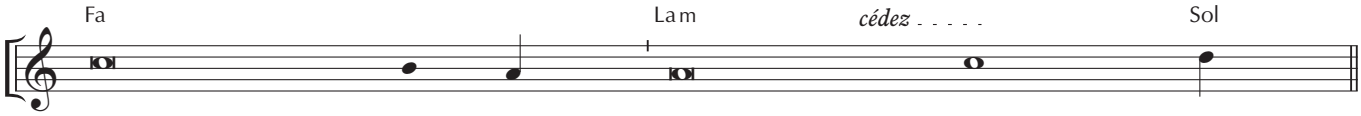

1. et la puissance de la mort ne tiendra pas contre elle.
2. ce que tu lieras sur la terre sera li - - - - é dans les cieux.
3. ce que tu délieras sur la terre sera déli - - - - é dans les cieux.
4. Sois le berger de mes a - gneaux, le pas - - - - teur de mes bre - bis.
5. il y aura un seul trou - peau et un seul ber - ger.
6. prendre place au fes - tin du Roy - - - aume des cieux.
7. déjà les champs sont blancs pour la mois - - son.
8. al - - - - lez donc ! de toutes les nations faites des dis - ciples.
9. apprenez–leur à gar - der tout ce que je vous ai pres - - - crit.
10. vous serez mes té - moins jusqu'aux extrémi - tés de la terre.
11. Je suis avec vous tous les jours jusqu'à la fin du monde.
12. mais soyez pleins d'as - su - rance : je suis vain - - - queur du monde.

Acclamation

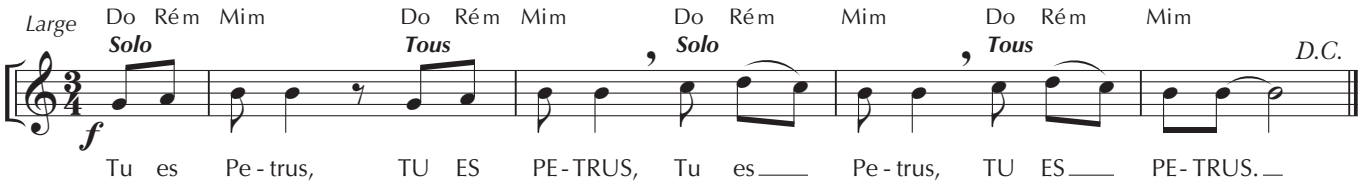

PISTE 7

Sur le **CDSignes 82** Pentecôte A
par les Petits Chanteurs de Lyon, sous
la direction de Jean-François Duchamp.

PIERRE, TU ES PIERRE,
ET SUR CETTE PIERRE,
JE BÂTIRAI MON ÉGLISE

1. Je bâtirai mon Église sur cette pierre,
et la puissance de la mort ne tiendra pas contre elle

2. Je te donnerai les clés du Royaume des cieux :
ce que tu lieras sur la terre sera lié dans les cieux

3. Je te donnerai les clés du Royaume des cieux :
ce que tu délieras sur la terre sera délié dans les cieux

4. Je suis le bon berger, et mes brebis me connaissent
Sois le berger de mes agneaux, le pasteur de mes brebis

5. J'ai d'autres brebis qui ne sont pas de cet enclos ;
il y aura un seul troupeau et un seul berger

6. Beaucoup viendront du levant et du couchant
prendre place au festin du Royaume des cieux

7. Levez les yeux et regardez ce qui arrive :
déjà les champs sont blancs pour la moisson

8. Tout pouvoir m'a été donné au ciel et sur la terre :
allez donc ! de toutes les nations faites des disciples

9. Baptisez-les au nom du Père et du Fils et du Saint-Esprit,
apprenez-leur à garder tout ce que je vous ai prescrit

10. La puissance de l'Esprit Saint viendra sur vous :
vous serez mes témoins jusqu'aux extrémités de la terre

11. C'est au loin, vers les païens, que je veux t'envoyer
Je suis avec vous tous les jours jusqu'à la fin du monde

12. Dans le monde où je vous envoie, vous aurez à souffrir,
mais soyez pleins d'assurance : je suis vainqueur du monde

Acclamation
Tu es Petrus, TU ES PETRUS,
Tu es Petrus, TU ES PETRUS