H 11-51-2
(HP 11-51-2)

Niveau de difficulté

Usage liturgique
Hymne pour le lavement des pieds le Jeudi saint.

Sources
• Jean 13, 1-11

Cœur du chant
Le Jeudi saint, à table, Dieu rejoint la dernière place.

Acteurs principaux
Assemblée, orgue

PISTE 3 Sur le **CDSignes 81** Pâques A par l'Ensemble Resurrexit de Strasbourg, sous la direction d'Étienne Uberall.

Quand Jésus se lève de table

T CFC (Frère Jean-Yves) **M** Michel Wackenheim **Éd** Bayard liturgie

STROPHES impaires Très libre

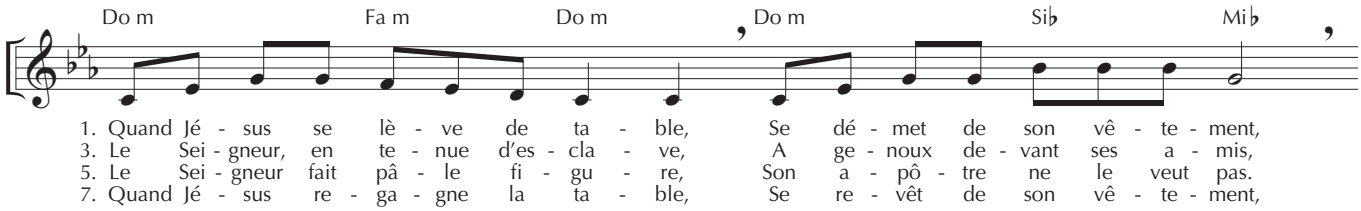

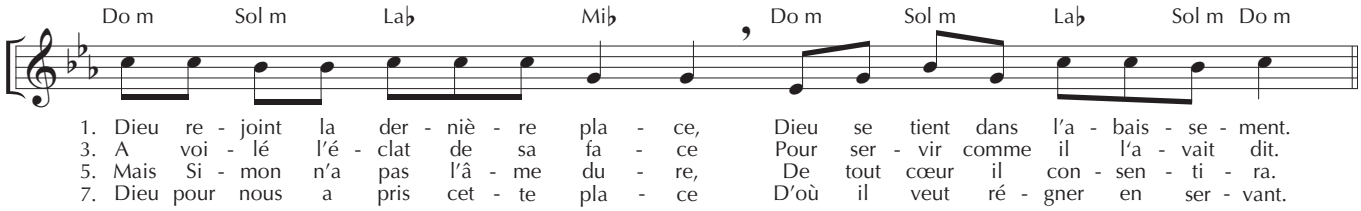

STROPHES paires Très libre

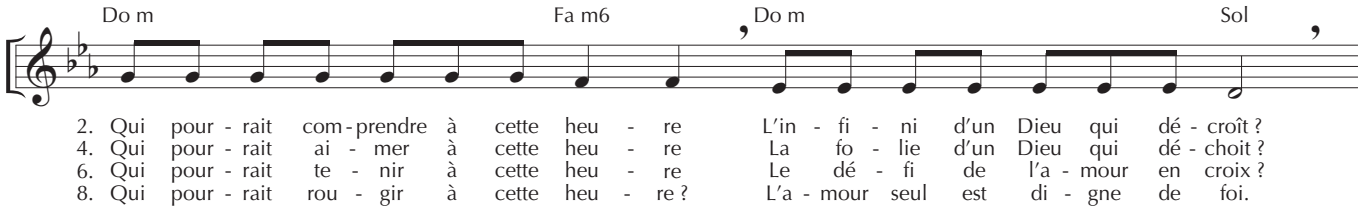

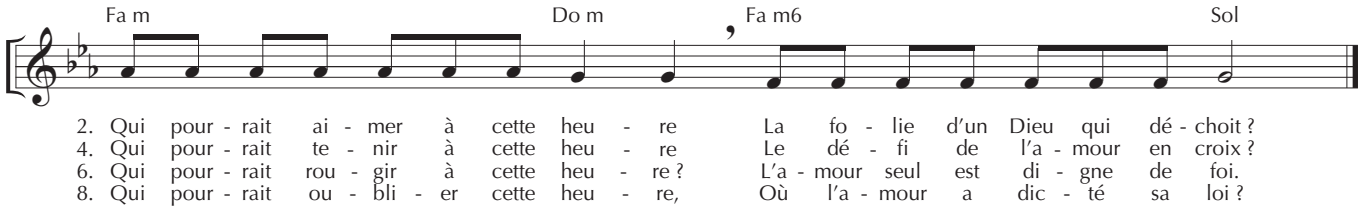

1. Quand Jésus se lève de table,
Se démet de son vêtement,
Dieu rejoint la dernière place,
Dieu se tient dans l'abaissement.

2. Qui pourrait comprendre à cette heure
L'infini d'un Dieu qui décroît ?
Qui pourrait aimer à cette heure
La folie d'un Dieu qui déchoit ?

3. Le Seigneur, en tenue d'esclave,
A genoux devant ses amis,
A voilé l'éclat de sa face
Pour servir comme il l'avait dit.

4. Qui pourrait aimer à cette heure
La folie d'un Dieu qui déchoit ?
Qui pourrait tenir à cette heure
Le défi de l'amour en croix ?

5. Le Seigneur fait pâle figure,
Son apôtre ne le veut pas
Mais Simon n'a pas l'âme dure,
De tout cœur il consentira.

6. Qui pourrait tenir à cette heure
Le défi de l'amour en croix ?
Qui pourrait rougir à cette heure ?
L'amour seul est digne de foi.

7. Quand Jésus regagne la table,
Se revêt de son vêtement,
Dieu pour nous a pris cette place
D'où il veut régner en servant.

8. Qui pourrait rougir à cette heure ?
L'amour seul est digne de foi.
Qui pourrait oublier cette heure,
Où l'amour a dicté sa loi ?