Un chant d'André Gouzes, particulièrement adapté au 4e dimanche de Carême A quand nous lisons le récit de la guérison de l'aveugle-né (Jn 9).

PISTE 19
Sur le **CDSignes 80**
Carême A

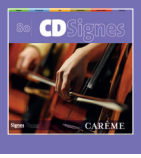

Comme l'aveugle, je viens vers toi

T Daniel Bourgeois et Jean-Philippe Revel M André Gouzes Éd © Studio SM

SYLK420
(GX 420)

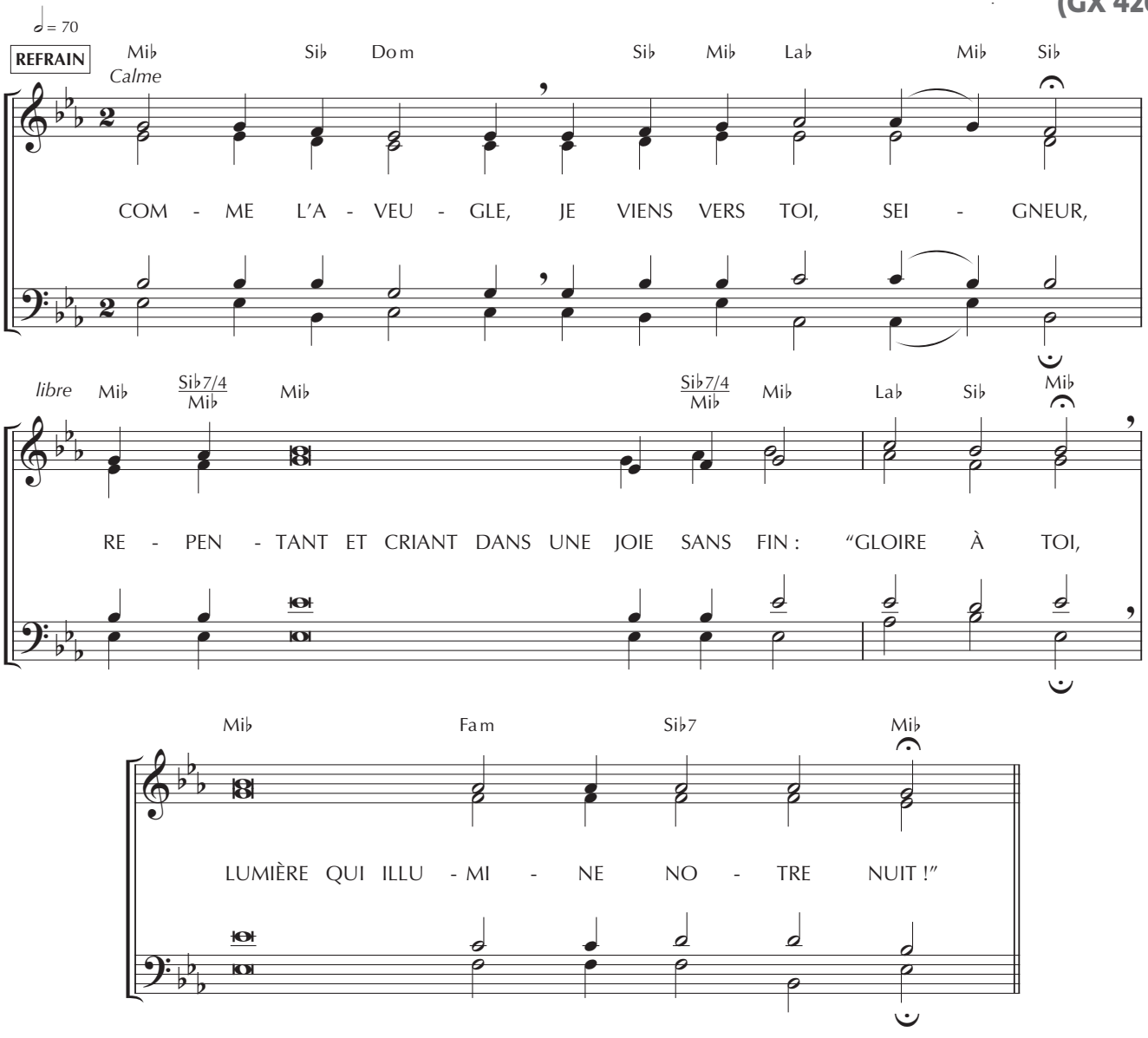

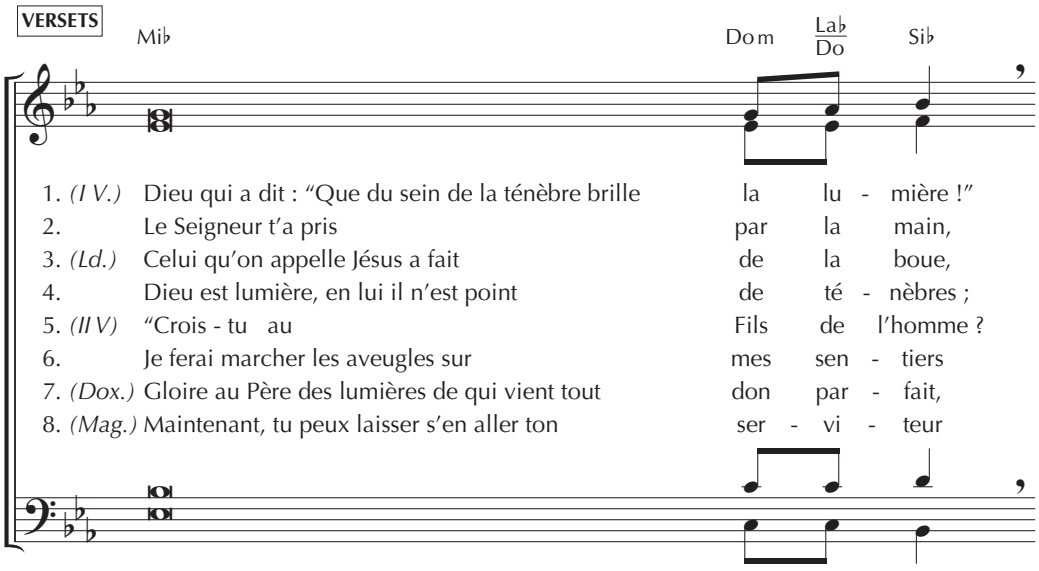

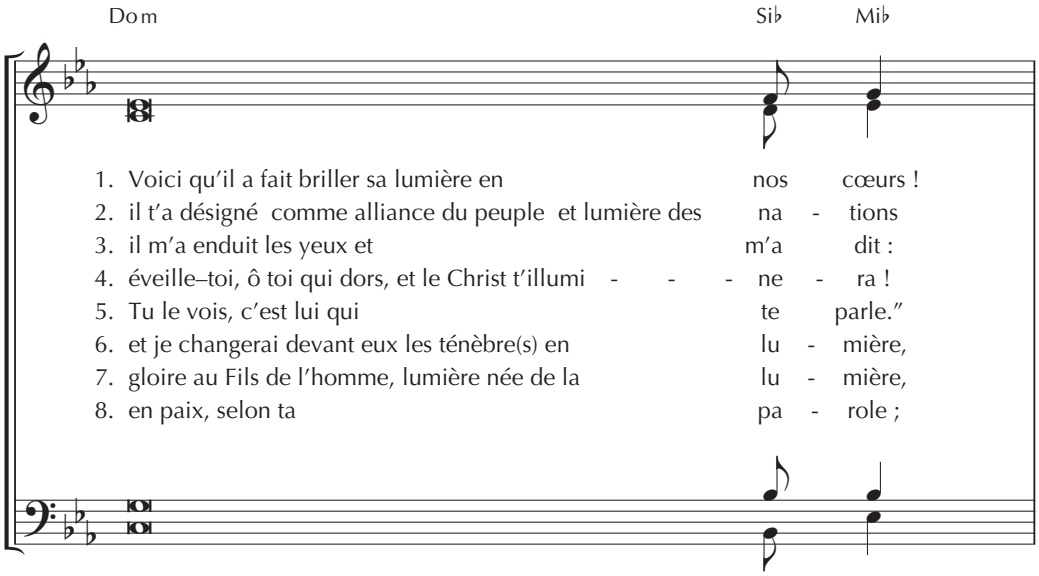
Dom
Sib
Mib
1. Voici qu'il a fait briller sa lumière en nos cœurs !
2. il t'a désigné comme alliance du peuple et lumière des na - tions
3. il m'a enduit les yeux et m'a dit :
4. éveille–toi, ô toi qui dors, et le Christ t'illumi - - - ne - ra !
5. Tu le vois, c'est lui qui te parle."
6. et je changerai devant eux les ténèbre(s) en lu - mière,
7. gloire au Fils de l'homme, lumière née de la lu - mière,
8. en paix, selon ta pa - role ;

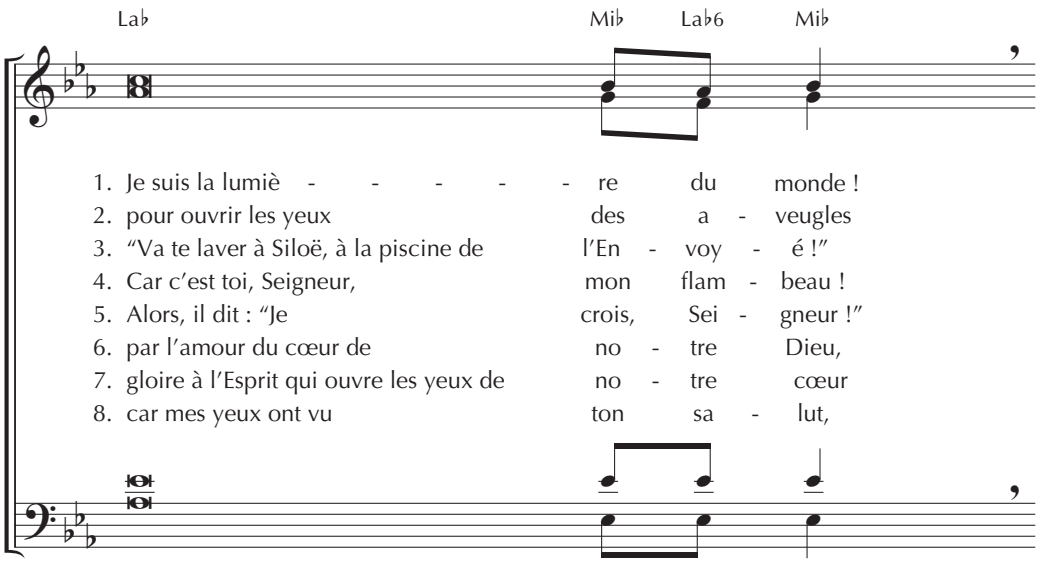
Lab
Mib
Lab6
Mib
1. Je suis la lumiè - - - - - re du monde !
2. pour ouvrir les yeux des a - veugles
3. "Va te laver à Siloë, à la piscine de l'En - voy - é !"
4. Car c'est toi, Seigneur, mon flam - beau !
5. Alors, il dit : "Je crois, Sei - gneur !"
6. par l'amour du cœur de no - tre Dieu,
7. gloire à l'Esprit qui ouvre les yeux de no - tre cœur
8. car mes yeux ont vu ton sa - lut,

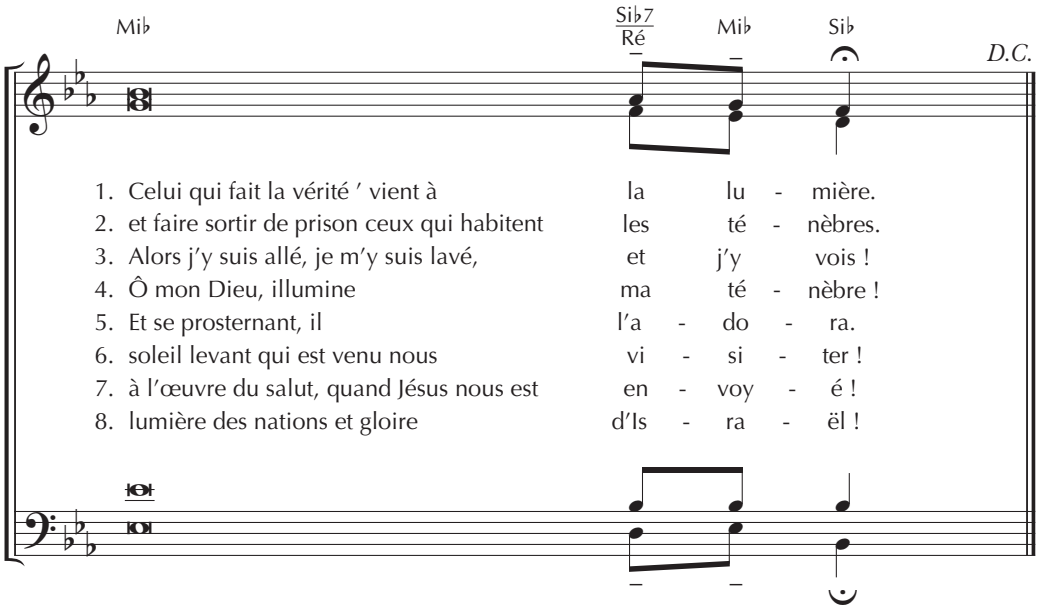
Mib
Sib7
Ré
Mib
Sib
D.C.
1. Celui qui fait la vérité ' vient à la lu - mière.
2. et faire sortir de prison ceux qui habitent les té - nèbres.
3. Alors j'y suis allé, je m'y suis lavé, et j'y vois !
4. Ô mon Dieu, illumine ma té - nèbre !
5. Et se prosternant, il l'a - do - ra.
6. soleil levant qui est venu nous vi - si - ter !
7. à l'œuvre du salut, quand Jésus nous est en - voy - é !
8. lumière des nations et gloire d'Is - ra - ël !