A 28-63-1
(X 28-63-1)

Niveau de difficulté

Usage liturgique
Chant d'entrée pour le temps ordinaire.

Sources
- **1 Corinthiens 13, 1**
- **Colossiens 3, 11**
- **1 Jean 4, 7**

Cœur du chant
C'est Dieu qui nous aime et nous choisit.

Acteurs principaux
Assemblée, chœur, orgue

Qu'importe la langue

T CFC (Nicole Berthet) **M** Jacques Berthier **Éd** Bayard Liturgie

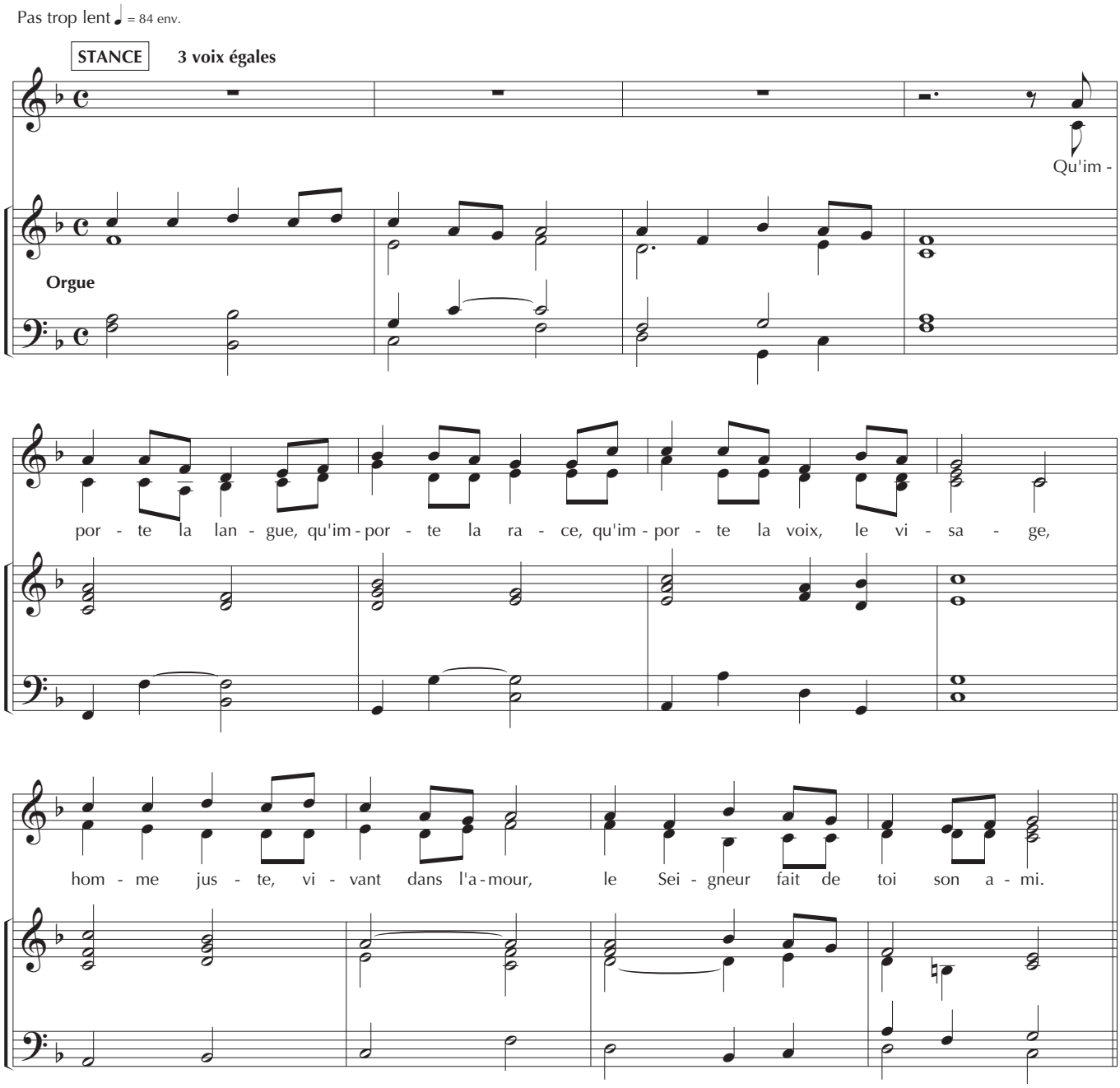

PISTE 3
Sur le **CDSignes 80** Carême A
par le Jeune Chœur liturgique,
sous la direction de Fabienne Martet.

REFRAIN

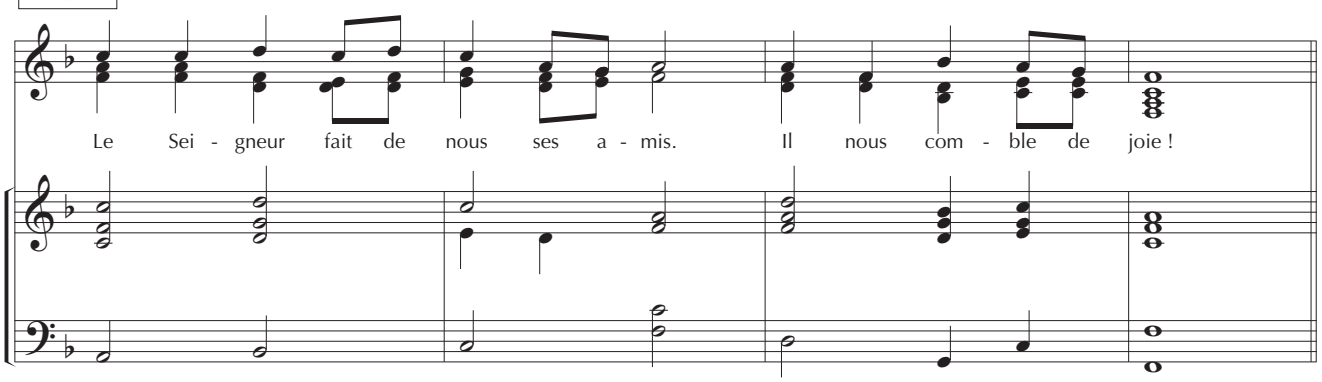

VERSETS **au Refrain**

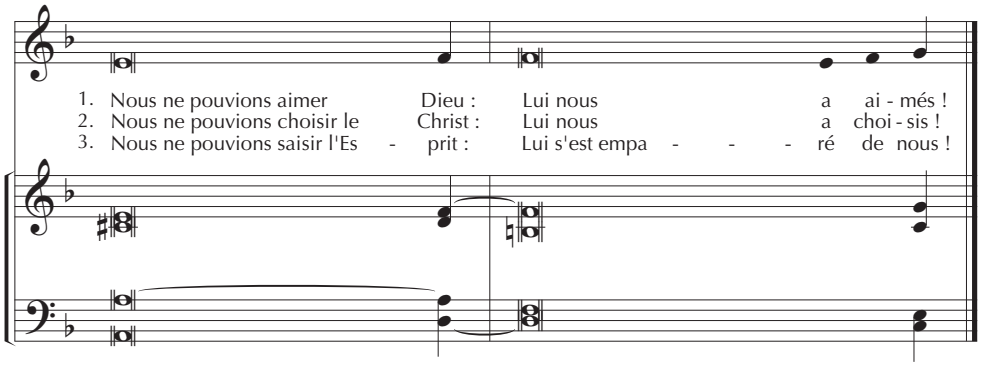

3 voix mixtes * **STANCE**

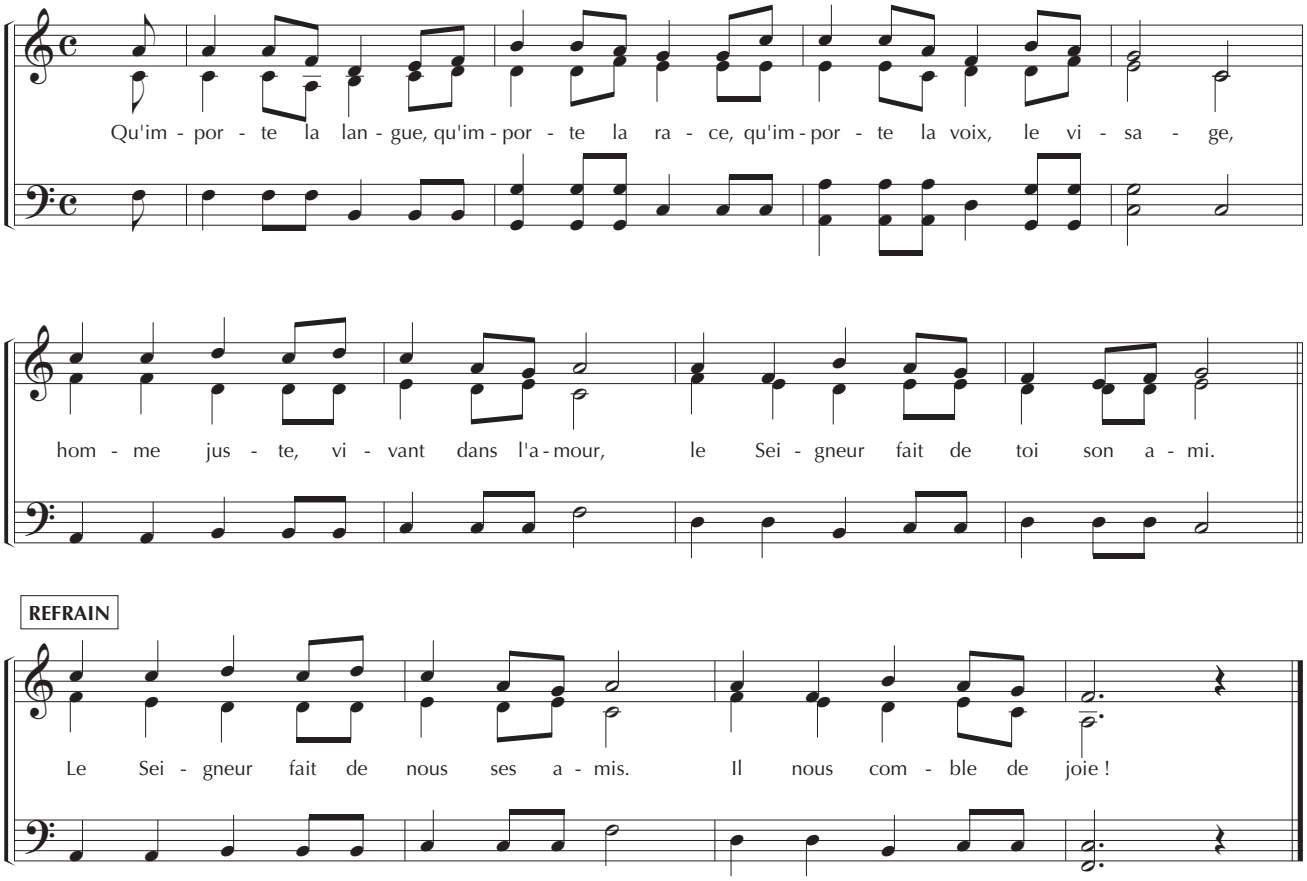

REFRAIN

* Les ténors peuvent chanter la voix de soprano.