PISTE 6 Sur le **CDSignes 79** Avent-Noël A par le Jeune Chœur liturgique, sous la direction de Fabienne Martet.

Jésus, Fils du Dieu vivant

T Claude Bernard M Noël Anglais Éd Bayard Liturgie

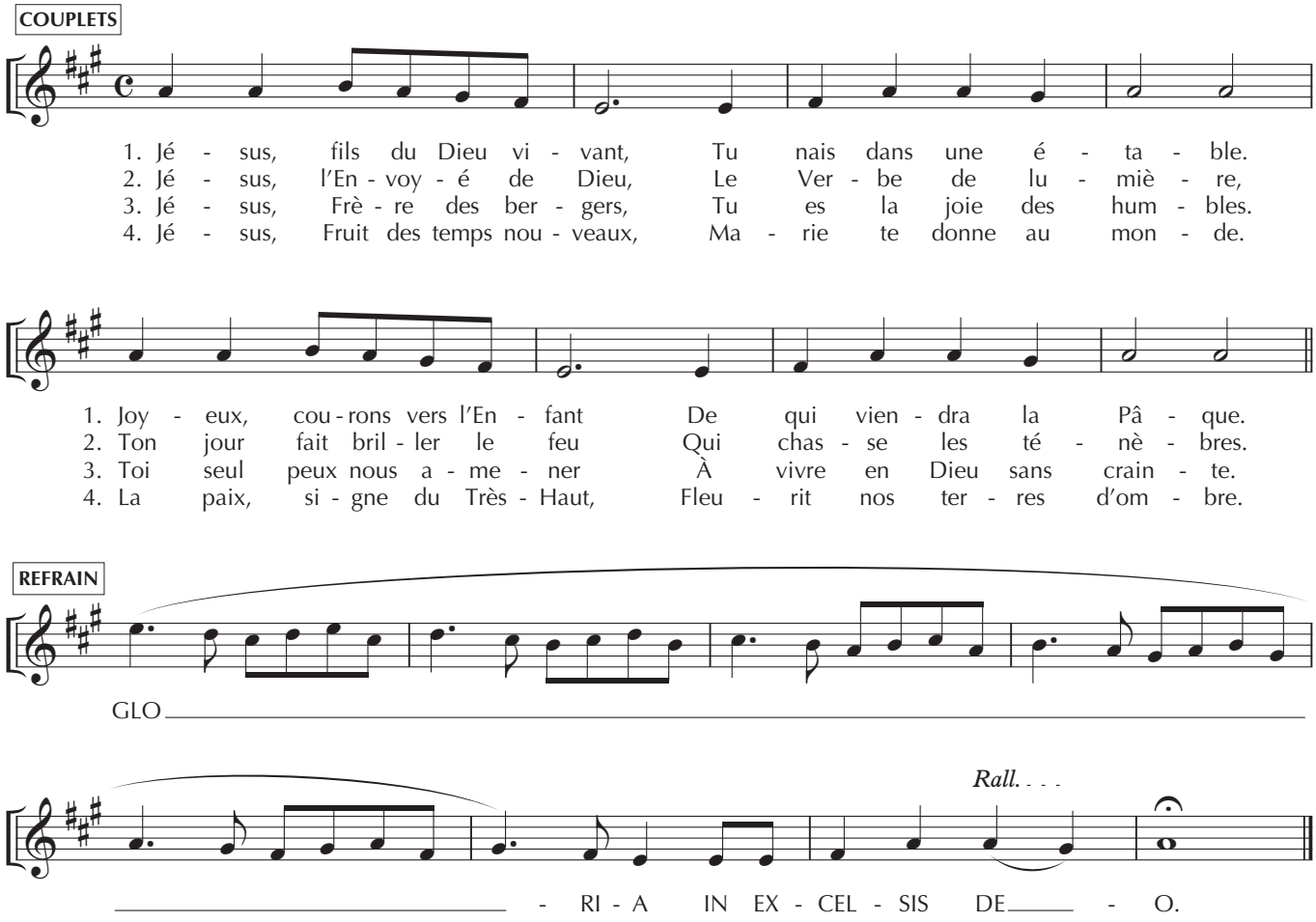

1. Jésus, fils du Dieu vivant,
Tu nais dans une étable.
Joyeux, courons vers l'Enfant
De qui viendra la Pâque.

GLORIA IN EXCELSIS DEO.

2. Jésus, l'Envoyé de Dieu,
Le Verbe de lumière,
Ton jour fait briller le feu
Qui chasse les ténèbres.

3. Jésus, Frère des bergers,
Tu es la joie des humbles.
Toi seul peux nous amener
À vivre en Dieu sans crainte.

4. Jésus, Fruit des temps nouveaux,
Marie te donne au monde.
La paix, signe du Très-Haut,
Fleurit nos terres d'ombre.