Un chant du répertoire de Sylvanès pour le temps de l'Avent. Le refrain, adressé au Christ, exprime l'attente de l'Église.

PISTE 19
Sur le **CDSignes 79**
Avent-Noël A



Viens, Seigneur, ne tarde plus

T Daniel Bourgeois et Jean-Philippe Revel **M** André Gouzes **Éd** © Studio SM

EX 130
SYLG 120

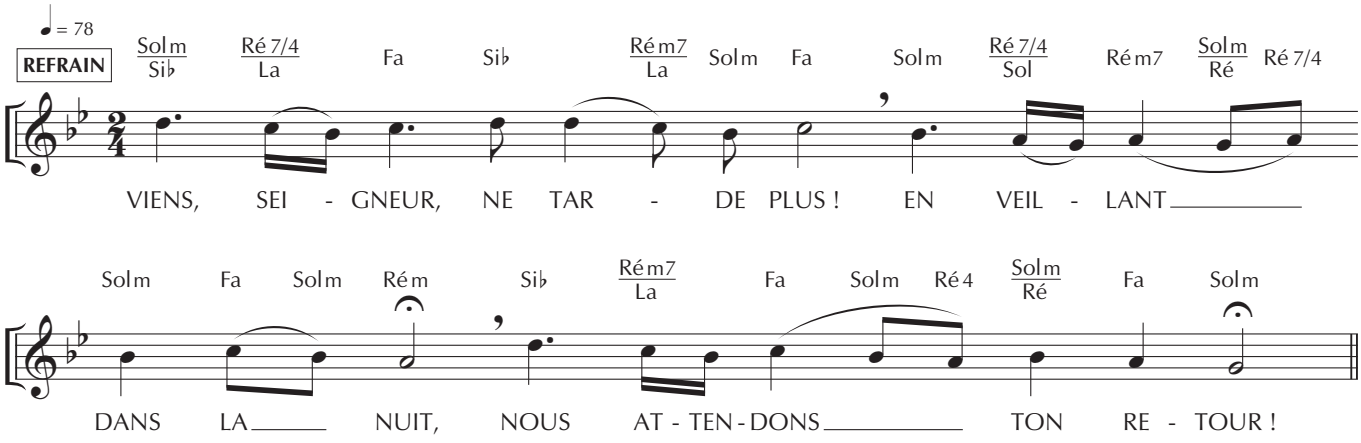

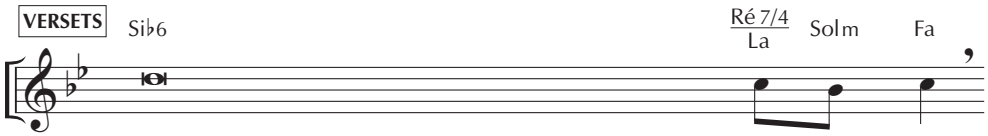

1. *(Vig.)* Amen ! Voici que mon re - - - - tour est proche :
2. Je contemplai dans les visions de la nuit :
3. Comme l'éclair qui traver - - - - - se le ciel
4. *(Ld.)* Vivons dans l'attente de la bienheureuse es - pé - rance
5. *(Dox.)* Gloire au Père qui a aimé le monde et lui a don - né son fils,

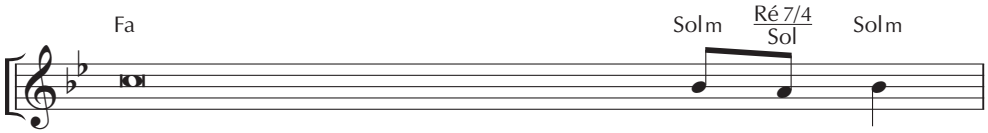

1. Je suis le premier et le dernier, le vi - vant !
2. et voici sur les nuées du ciel comme un fils d'homme ;
3. de l'orient jusqu' au cou - chant,
4. et de l'avènement de Jésus Christ, no - - tre Sei - gneur,
5. gloire au Fils qui reviendra juger les vivants et les morts,

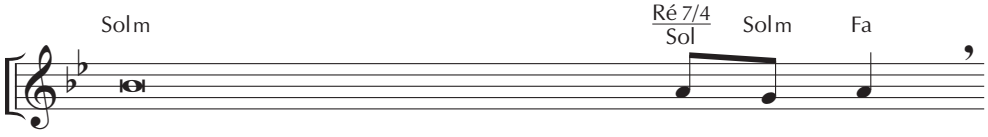

1. L'Esprit et l'Epouse di - sent : "Viens !"
2. son empire est un empire éternel qui ne pas - se - ra pas,
3. ainsi éclatera l'avènement du Fils de l'homme ;
4. lui qui transfigurera notre corps de mi - sère
5. gloire à l'Esprit dont le feu a rempli l'u - ni - vers,

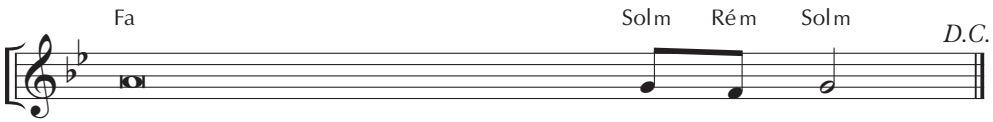

1. Ton Eglise t'attend : viens, Sei - - - gneur Jé - sus !
2. et tous les peuples, races et langues le ser - vi - ront !
3. alors apparaîtra le signe de sa croix.
4. pour le rendre semblable à son corps de gloire.
5. Trinité bienheureuse, gloire à toi !

VIENS, SEIGNEUR, NE TARDE PLUS !
EN VEILLANT DANS LA NUIT,
NOUS ATTENDONS TON RETOUR !

1. *(Vigiles)*
   Amen ! Voici que mon retour est proche :
   Je suis le premier et le dernier, le vivant !
   L'Esprit et l'Épouse disent : "Viens !"
   Ton Église t'attend : viens, Seigneur Jésus !

2. Je contemplai dans les visions de la nuit :
   et voici sur les nuées du ciel comme un fils d'homme ;
   son empire est un empire éternel qui ne passera pas,
   et tous les peuples, races et langues le serviront !

3. Comme l'éclair qui traverse le ciel
   de l'orient jusqu'au couchant,
   ainsi éclatera l'avènement du Fils de l'homme ;
   alors apparaîtra le signe de sa croix.

4. *(Laudes)*
   Vivons dans l'attente de la bienheureuse espérance
   et de l'avènement de Jésus Christ, notre Seigneur,
   lui qui transfigurera notre corps de misère
   pour le rendre semblable à son corps de gloire.

5. *(Doxologie)*
   Gloire au Père qui a aimé le monde et lui a donné son fils,
   gloire au Fils qui reviendra juger les vivants et les morts,
   gloire à l'Esprit dont le feu a rempli l'univers,
   Trinité bienheureuse, gloire à toi !