T 30-82

Niveau de difficulté

Usage liturgique
Chant après la communion
Chant d'action de grâce

Sources
- **Malachie 3**
- **2 Thessaloniciens 3**
- **Luc 21**

Cœur du chant
Le Dieu saint nous appelle à son Royaume.

Acteurs principaux
Assemblée, chœur, orgue, soliste

Dans ce monde en tes mains

T Claude Bernard **M** Michel Wackenheim **Éd** Bayard Liturgie

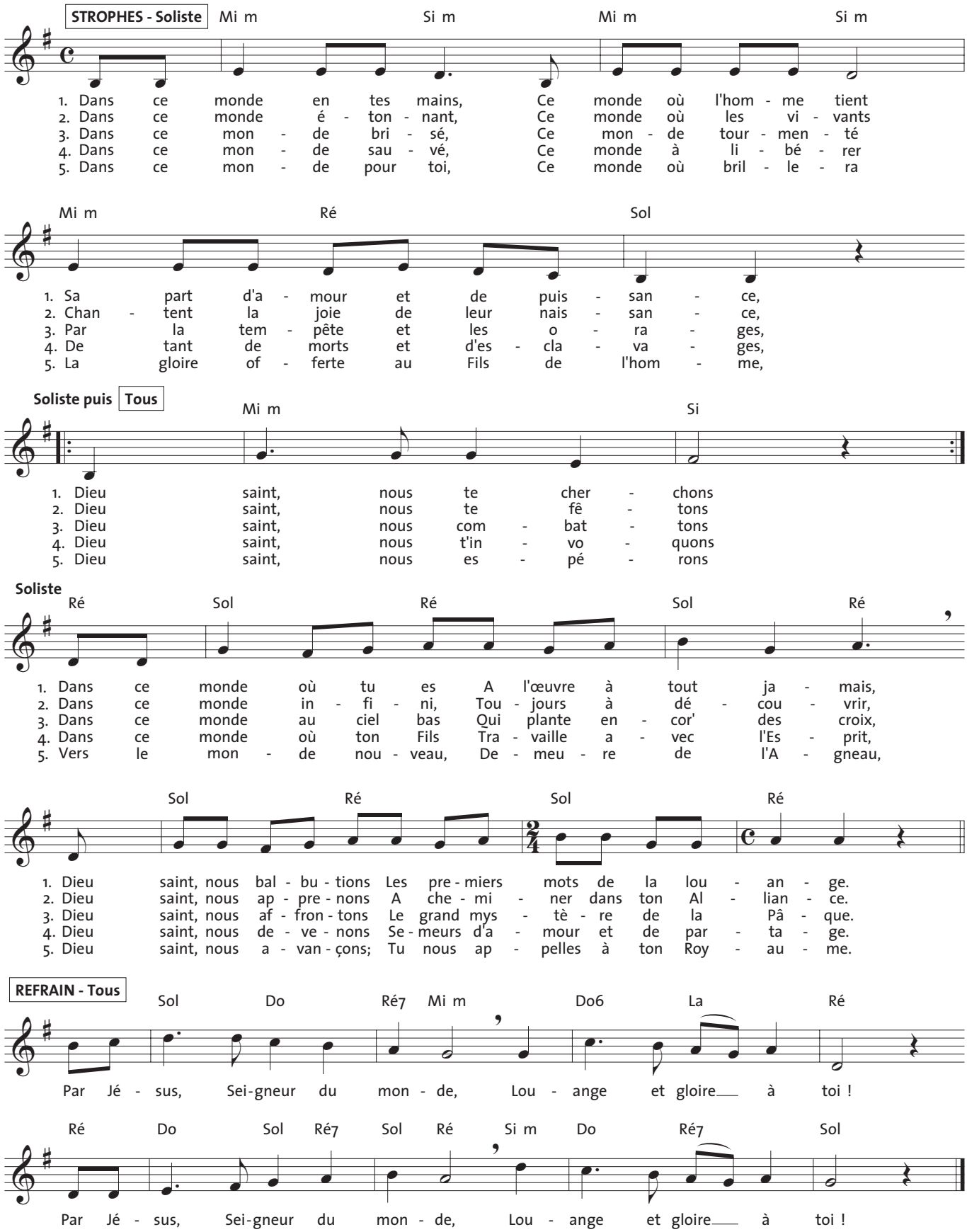

PISTE 7

Sur le **CDSignes 78** Automne C par l'Ensemble vocal Resurrexit de Strasbourg, sous la direction d'Étienne Uberall.

1
Dans ce monde en tes mains,
Ce monde où l'homme tient
sa part d'amour et de puissance,
Dieu saint, nous te cherchons. (bis)
Dans ce monde où tu es
A l'œuvre à tout jamais,
Dieu saint, nous balbutions
Les premiers mots de la louange.

2
Dans ce monde étonnant,
Ce monde où les vivants
Chantent la joie de leur naissance,
Dieu saint, nous te fêtons. (bis)
Dans ce monde infini,
Toujours à découvrir,
Dieu saint, nous apprenons
A cheminer dans ton Alliance.

3
Dans ce monde brisé,
Ce monde tourmenté
Par la tempête et les orages,
Dieu saint, nous combattons. (bis)
Dans ce monde au ciel bas
Qui plante encor des croix,
Dieu saint, nous affrontons
Le grand mystère de la Pâque.

4
Dans ce monde sauvé,
Ce monde à libérer
De tant de morts et d'esclavages,
Dieu saint, nous t'invoquons. (bis)
Dans ce monde où ton Fils
Travaille avec l'Esprit,
Dieu saint, nous devenons
Semeurs d'amour et de partage.

5
Dans ce monde pour toi,
Ce monde où brillera
Le grand Matin du Fils de l'homme,
Dieu saint, nous espérons. (bis)
Vers le monde nouveau,
Demeure de l'Agneau,
Dieu saint, nous avançons ;
Tu nous appelles à ton Royaume.

REFRAIN
Par Jésus, Seigneur du monde,
Louange et gloire à toi !