Niveau de difficulté

Usage liturgique
Après la Parole
Après la Communion

Sources
• Sainte Thérèse de l'Enfant-Jésus
• 1 Corinthiens 13

Cœur du chant
Aimer, c'est se donner soi-même.

Acteurs principaux
Chœur, assemblée, orgue ou guitare

Aimer, c'est tout donner

T Sainte Thérèse et 1 Co 13 **M** Ephraïm **Harm** P.-E. Albert **Éd** Communauté des Béatitudes

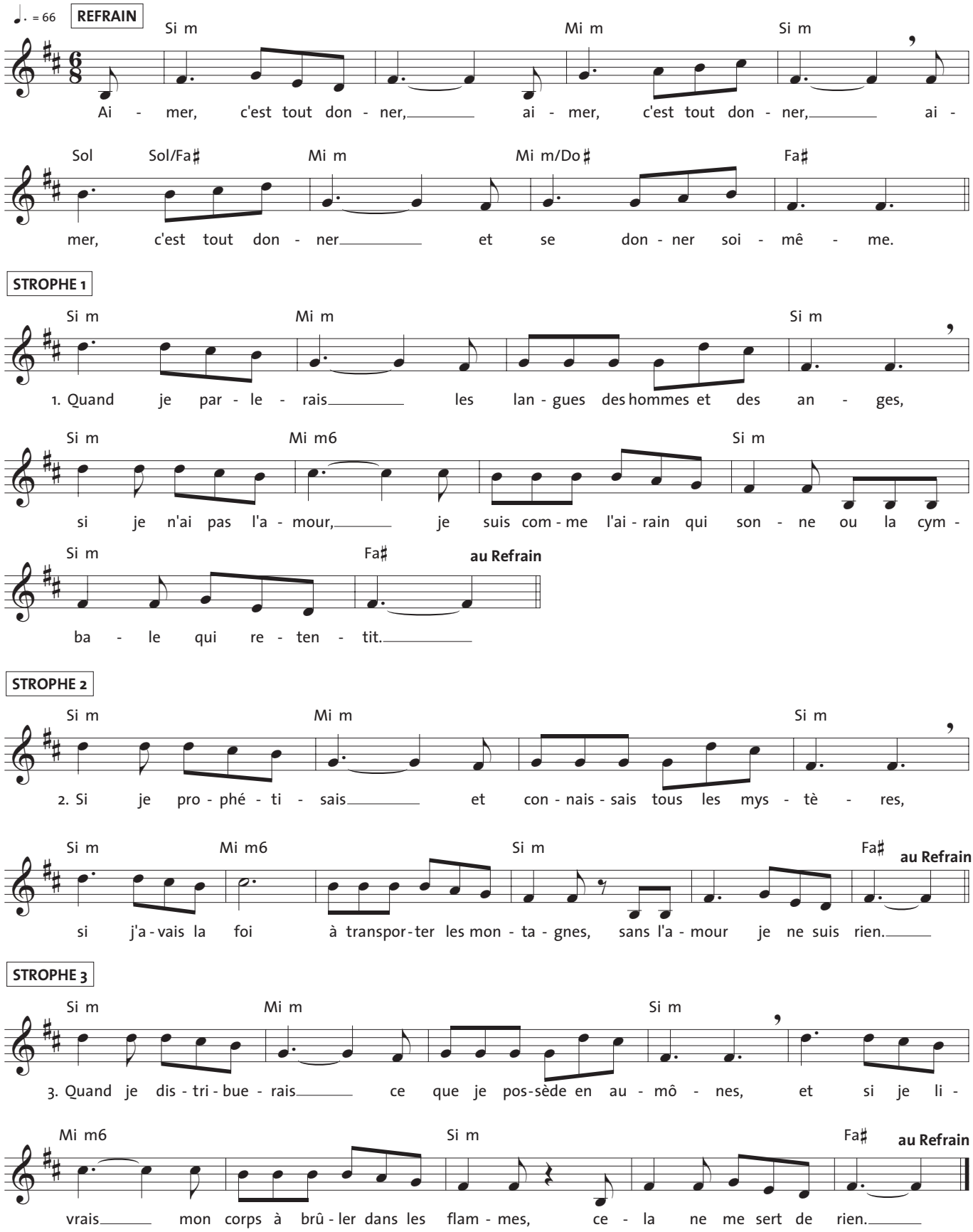

PISTE 8
Sur le **CDSignes 76** Pentecôte C par l'Ensemble vocal Resurrexit de Strasbourg, sous la direction d'Étienne Uberall.

REFRAIN
Aimer, c'est tout donner,
aimer, c'est tout donner,
aimer, c'est tout donner
et se donner soi-même.

1
Quand je parlerais les langues des hommes et des anges,
si je n'ai pas l'amour, je suis comme l'airain qui sonne
ou la cymbale qui retentit.

2
Si je prophétisais et connaissais tous les mystères,
si j'avais la foi à transporter les montagnes,
sans l'amour je ne suis rien.

3
Quand je distribuerais ce que je possède en aumônes,
et si je livrais mon corps à brûler dans les flammes,
cela ne me sert de rien.