Psaume du 3e dimanche de l'Avent C

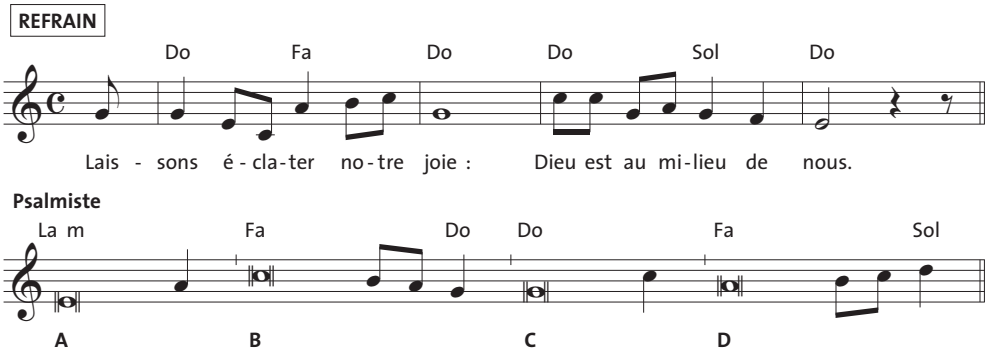

A Voici le Dieu qui me sauve :
B j'ai confiance, je n'ai plus de crainte.
C Ma force et mon chant c'est le Seigneur ;
D il est pour moi le salut.

Rendez grâce au Seigneur,
proclamez son nom,
annoncez parmi les peuples ses hauts faits !
Redites-le : « Sublime est son nom ! »

Jouez pour le Seigneur,
car il a fait des prodiges que toute la terre connaît.
Jubilez, criez de joie, habitants de Sion,
car il est grand au milieu de toi, le Saint d'Israël !