Je t'exalte, Seigneur (psaume 29)

T AELF M Philippe Robert Éd Voix nouvelles

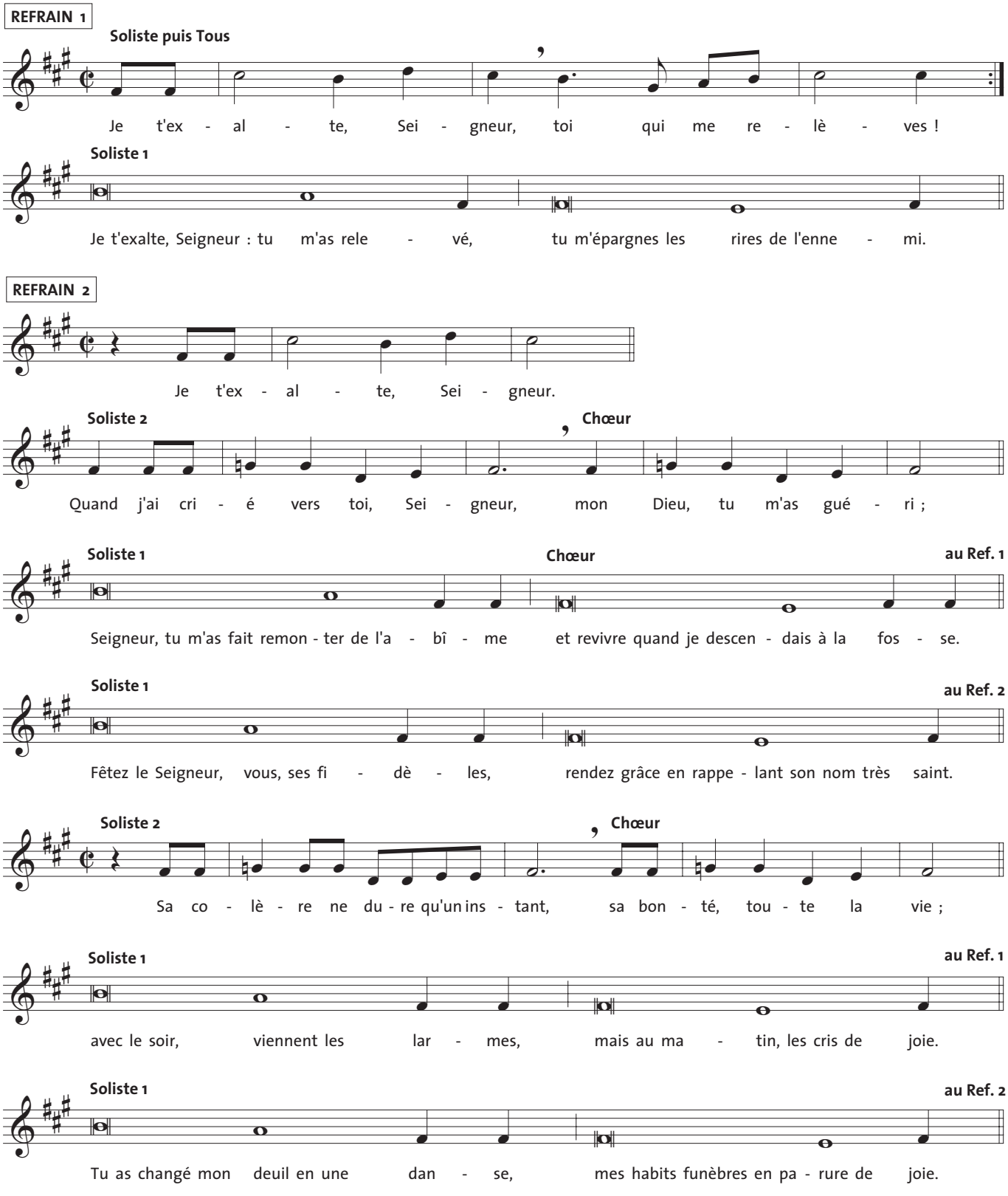

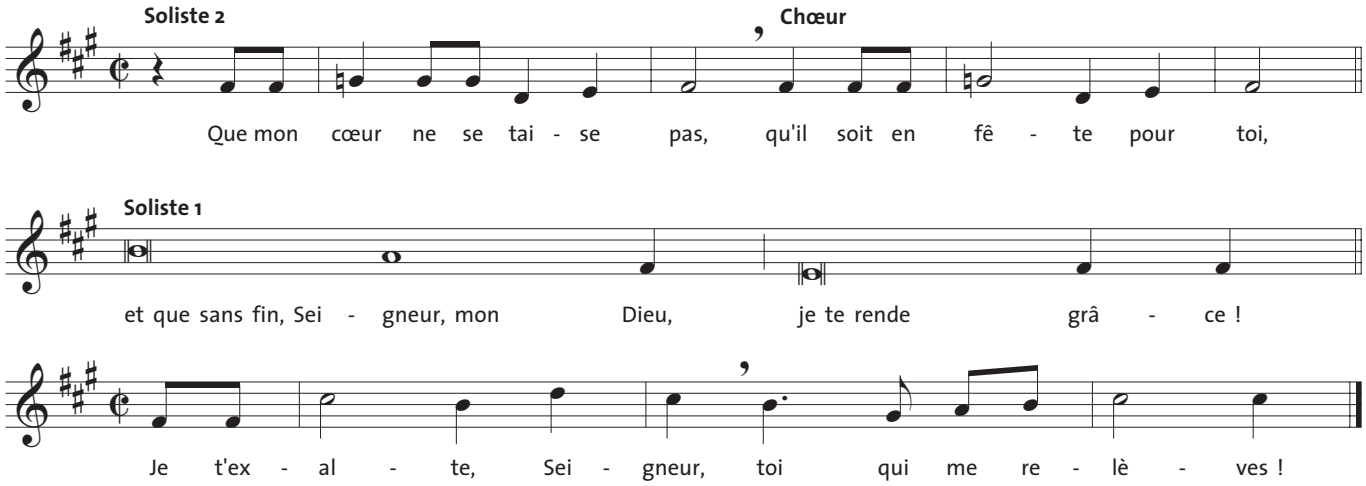

R/1
Je t'exalte, Seigneur, toi qui me relèves !

Je t'exalte, Seigneur : tu m'as relevé,
tu m'épargnes les rires de l'ennemi.

R/2
Je t'exalte, Seigneur.

Quand j'ai crié vers toi, Seigneur, mon Dieu, tu m'as guéri ;
Seigneur, tu m'as fait remonter de l'abîme
et revivre quand je descendais à la fosse. **au R/1**

Fêtez le Seigneur, vous, ses fidèles,
rendez grâce en rappelant son nom très saint. **au R/2**

Sa colère ne dure qu'un instant,
sa bonté, toute la vie ;
avec le soir viennent les larmes,
mais au matin, les cris de joie. **au R/1**

Tu as changé mon deuil en une danse,
mes habits funèbres en parure de joie. **au R/2**

Que mon cœur ne se taise pas, qu'il soit en fête pour toi,
et que sans fin, Seigneur, mon Dieu, je te rende grâce !

R/1
Je t'exalte, Seigneur, toi qui me relèves !