Les *Sept répons pour la Vigile pascale* sont des mises en œuvre originales pour ponctuer les différentes lectures de la Veillée pascale avec le psaume. Nous en publions quatre. **Le premier répond à la lecture de Genèse 1.**

PISTE 19
Sur le **CDSignes 69**
Pâques B

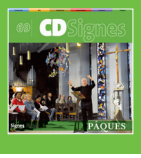

Sept répons pour la Vigile pascale

T Nicole Berthet **M** Philippe Robert **Éd** Sodec

IX 36-71

Après la lecture de Genèse 1

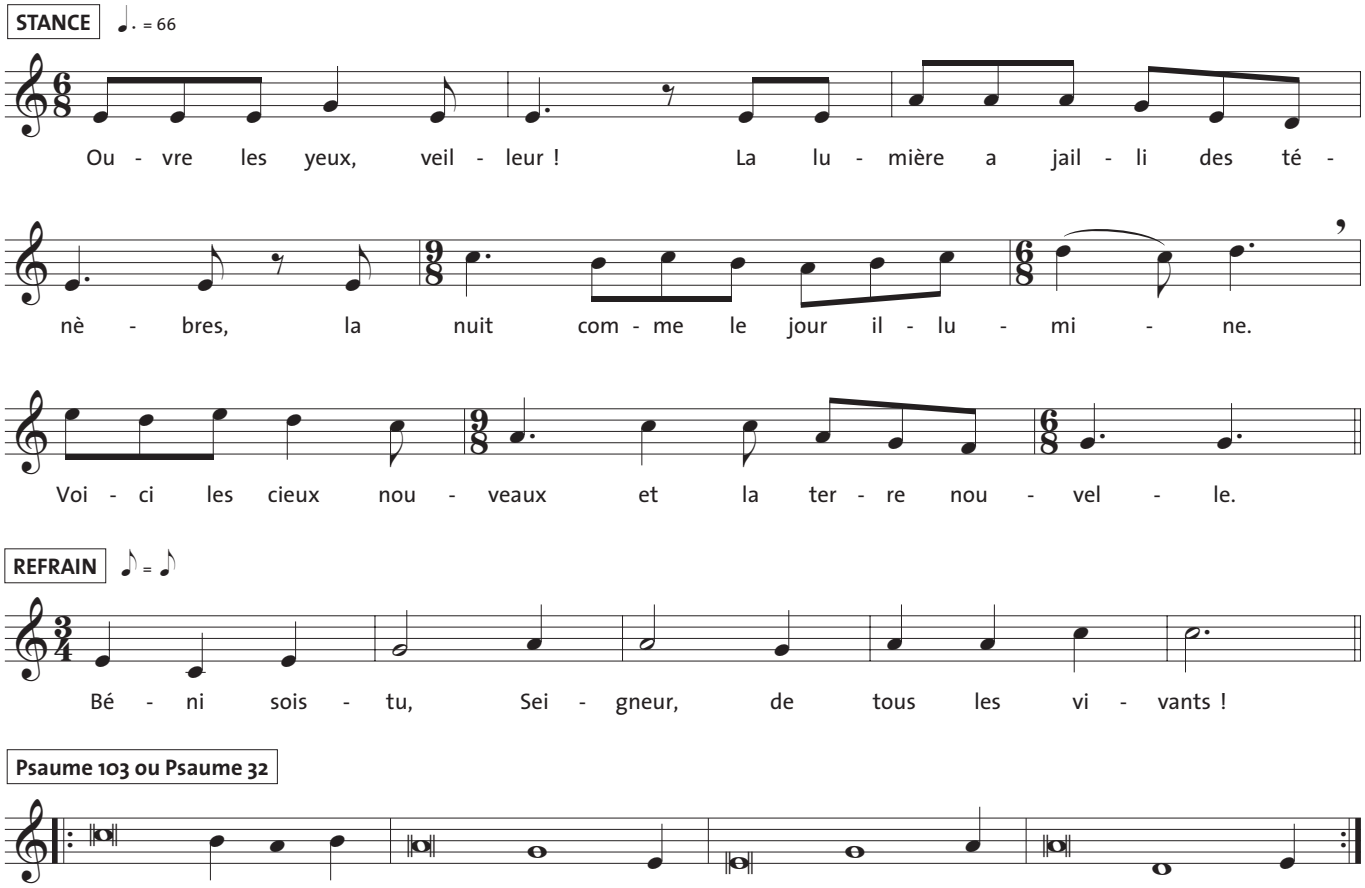

STANCE
Ouvre les yeux, veilleur !
La lumière a jailli des ténèbres,
la nuit comme le jour illumine.
Voici les cieux nouveaux et la terre nouvelle.

REFRAIN
Béni sois-tu, Seigneur, de tous les vivants !

À DÉCOUVRIR

Le troisième répons ponctue la lecture d'Exode 14.

PISTE 20
Sur le **CDSignes 69**
Pâques B

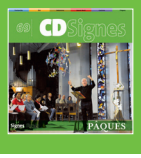

Après la lecture d'Exode 14

STANCE Vif **3 voix mixtes**

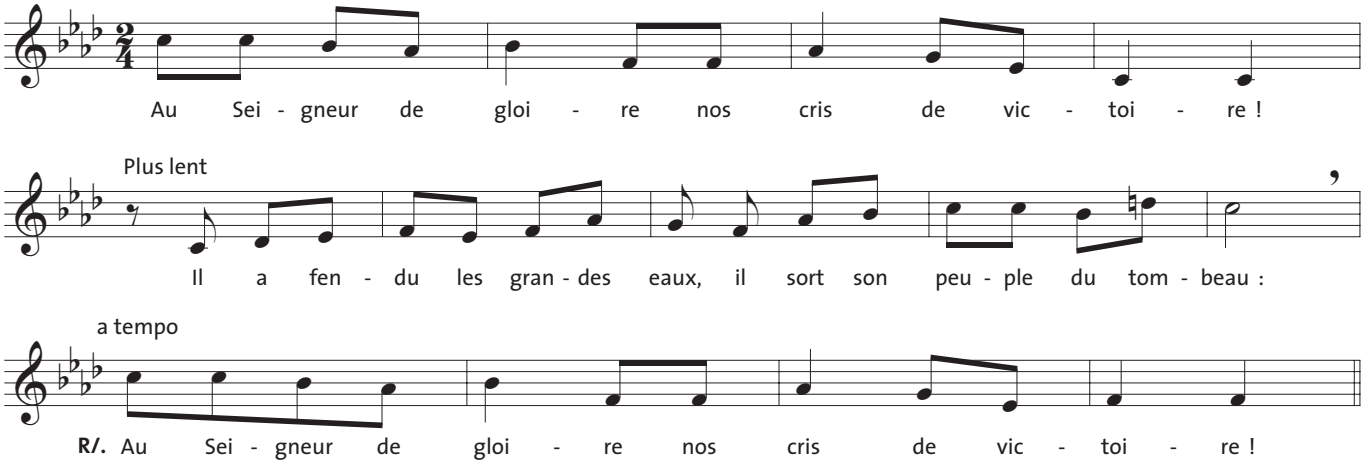

Cantique de Moïse (Exode 15)

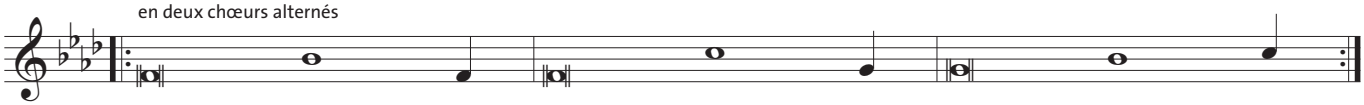

REFRAIN responsorié

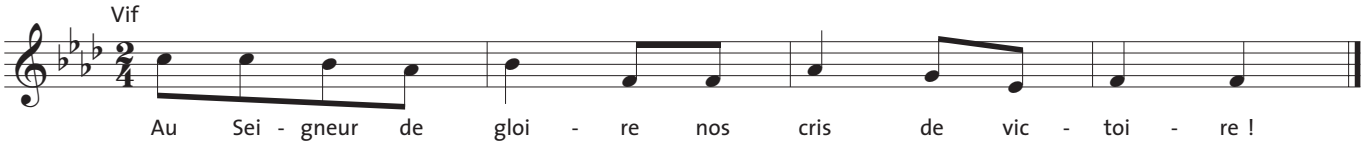

STANCE
Au Seigneur de gloire nos cris de victoire !
Il a fendu les grandes eaux,
il sort son peuple du tombeau :

REFRAIN
Au Seigneur de gloire nos cris de gloire !

Le cinquième répon ponctue la lecture d'Isaïe 55.

PISTE 21
Sur le **CDSignes 69**
Pâques B

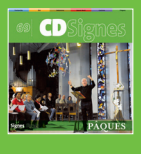

Sept répons pour la Vigile pascale (suite)

T Nicole Berthet M Philippe Robert Éd Sodec

Après la lecture d'Isaïe 55

STANCE 3 voix mixtes

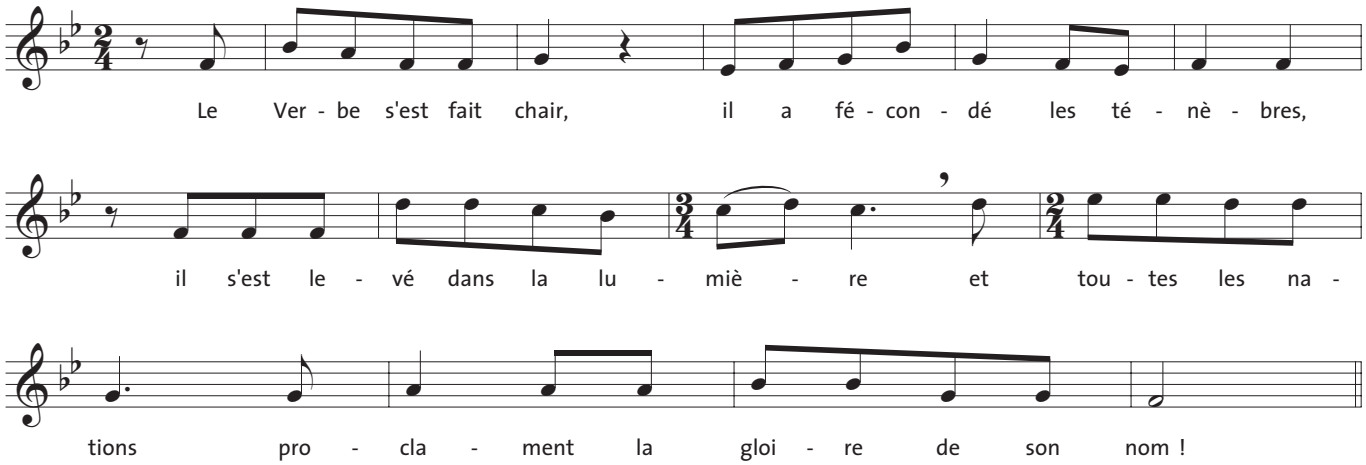

REFRAIN

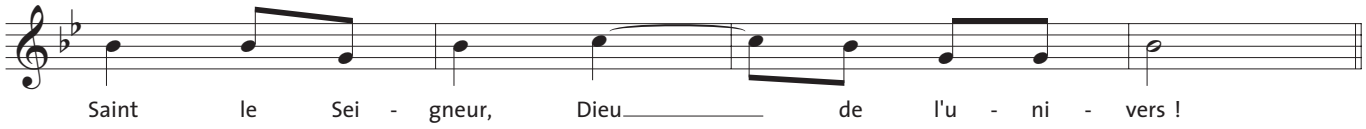

Cantique d'Isaïe 12

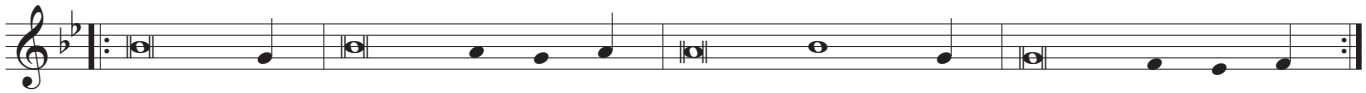

STANCE
Le Verbe s'est fait chair,
il a fécondé les ténèbres,
il s'est levé dans la lumière
et toutes les nations proclament la gloire de son nom !

REFRAIN
Saint le Seigneur, Dieu de l'univers !

Le septième répon ponctue la lecture d'Ezéchiel 36.

PISTE 22
Sur le **CDSignes 69**
Pâques B

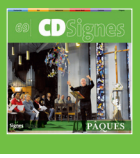

Après la lecture d'Ezéchiel 36

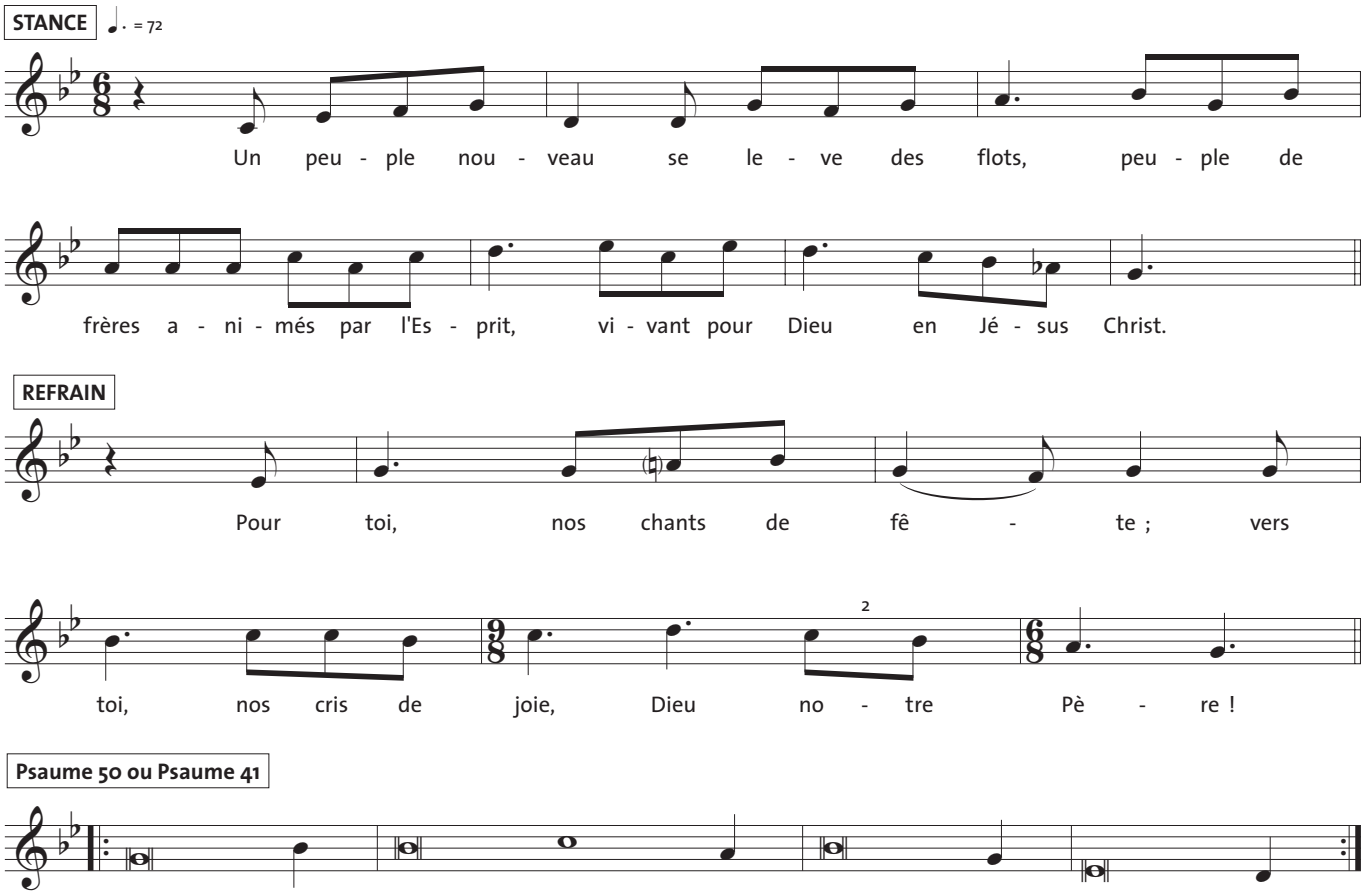

STANCE
Un peuple nouveau s'est levé des flots,
peuple de frères animés par l'Esprit,
vivant pour Dieu en Jésus Christ.

REFRAIN
Pour toi, nos chants de fête ;
vers toi, nos cris de joie, Dieu notre Père !