Niveau de difficulté

Usage liturgique
Chant d'ouverture ou d'envoi pour le 1er dimanche de Carême

Sources
- **Marc 1, 12-15**
- **Hébreux 3, 9**
- **Psaume 95, 9**

Cœur du chant
Le Carême : quarante jours à se nourrir du Dieu d'amour

Acteurs principaux
Assemblée, chorale, orgue

Quarante jours d'une avancée

T Claude Bernard **M** Marcel Viau **Éd** Bayard Liturgie

♩ = 96 **STROPHES**

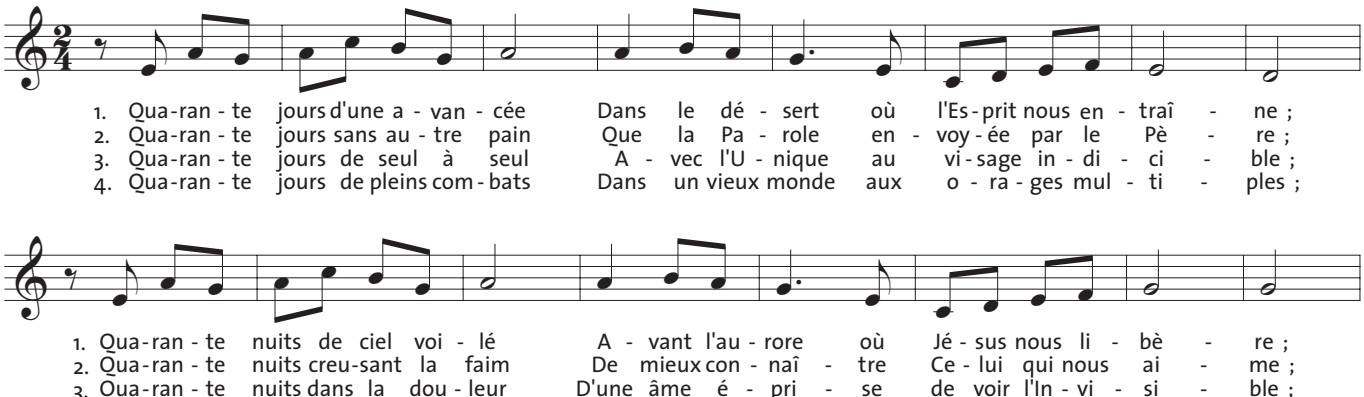

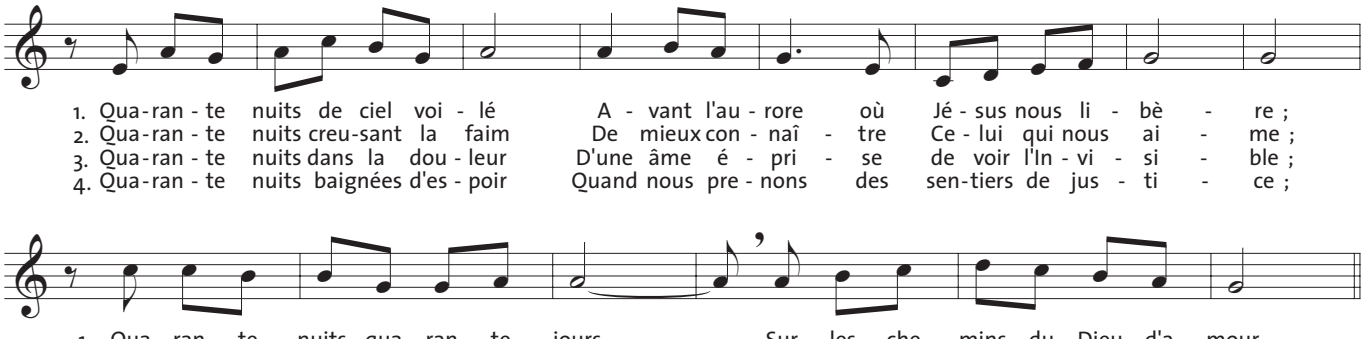

REFRAIN

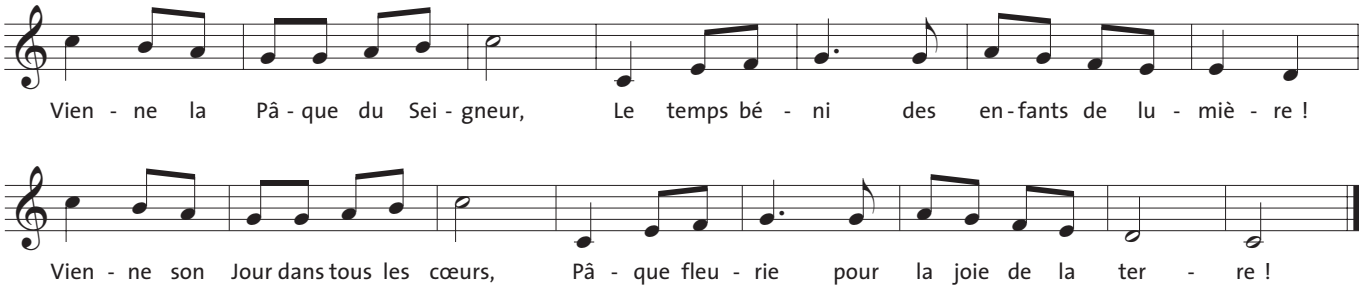

PISTE 5
Sur le **CDSignes 68** Carême B
par l'Ensemble vocal Resurrexit
de Strasbourg sous la direction
d'Étienne Uberall

1
Quarante jours d'une avancée
Dans le désert où l'Esprit nous entraîne ;
Quarante nuits de ciel voilé
Avant l'aurore où Jésus nous libère ;
Quarante nuits, quarante jours
Sur les chemins du Dieu d'amour.

REFRAIN
Vienne la Pâque du Seigneur,
Le temps béni des enfants de lumière !
Vienne son Jour dans tous les cœurs,
Pâque fleurie pour la joie de la terre !

2
Quarante jours sans autre pain
Que la Parole envoyée par le Père ;
Quarante nuits creusant la faim
De mieux connaître Celui qui nous aime ;
Quarante nuits, quarante jours
A se nourrir du Dieu d'amour.

3
Quarante jours de seul à seul
Avec l'Unique au visage indicible ;
Quarante nuits dans la douleur
D'une âme éprise de voir l'Invisible ;
Quarante nuits, quarante jours
Avec la soif du Dieu d'amour.

4
Quarante jours de pleins combats
Dans un vieux monde aux orages multiples ;
Quarante nuits baignées d'espoir
Quand nous prenons des sentiers de justice ;
Quarante nuits, quarante jours
En vrais témoins du Dieu d'amour.