Sur les chemins de Palestine

T Didier Rimaud M Jacques Berthier Éd Studio SM

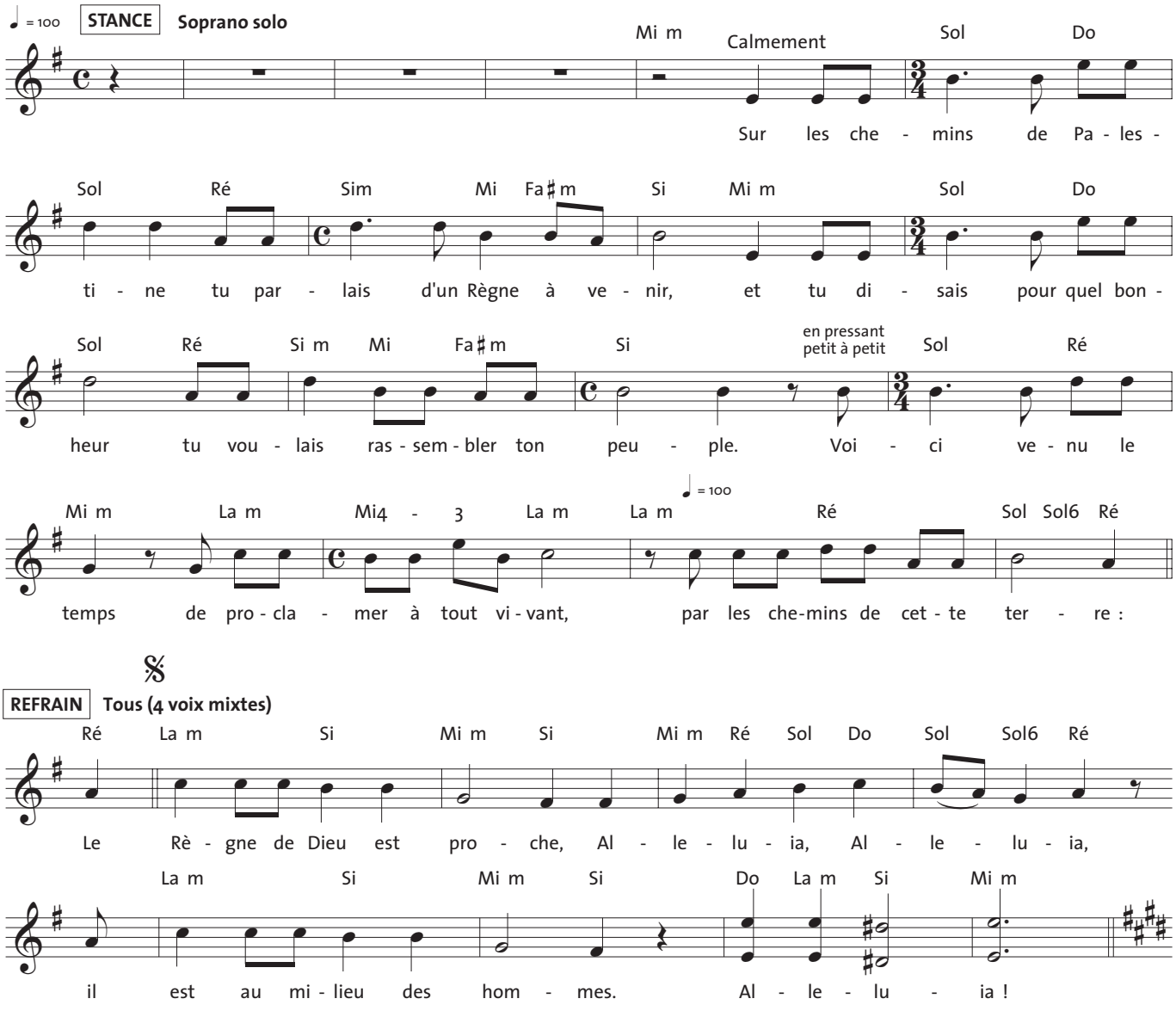

STANCE
Sur les chemins de Palestine tu parlais d'un Règne à venir,
et tu disais pour quel bonheur tu voulais rassembler ton peuple.
Voici venu le temps de proclamer à tout vivant,
par les chemins de cette terre :

REFRAIN
Le Règne de Dieu est proche,
Alleluia, Alleluia,
il est au milieu des hommes.
Alleluia !

PISTE 7
Sur le **CDSignes 67** Avent-Noël B par l'Ensemble vocal Resurrexit de Strasbourg sous la direction d'Étienne Uberall.

STROPHE 1

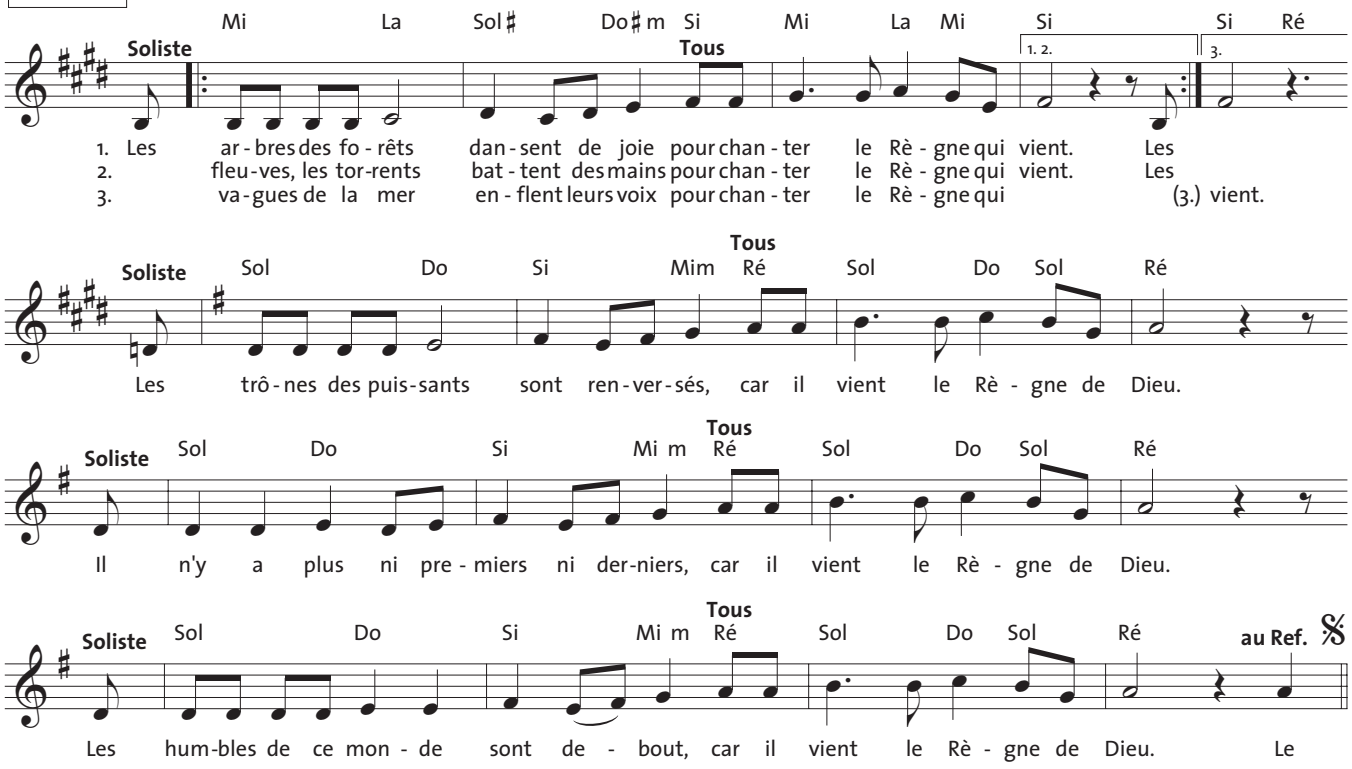

STROPHE 2

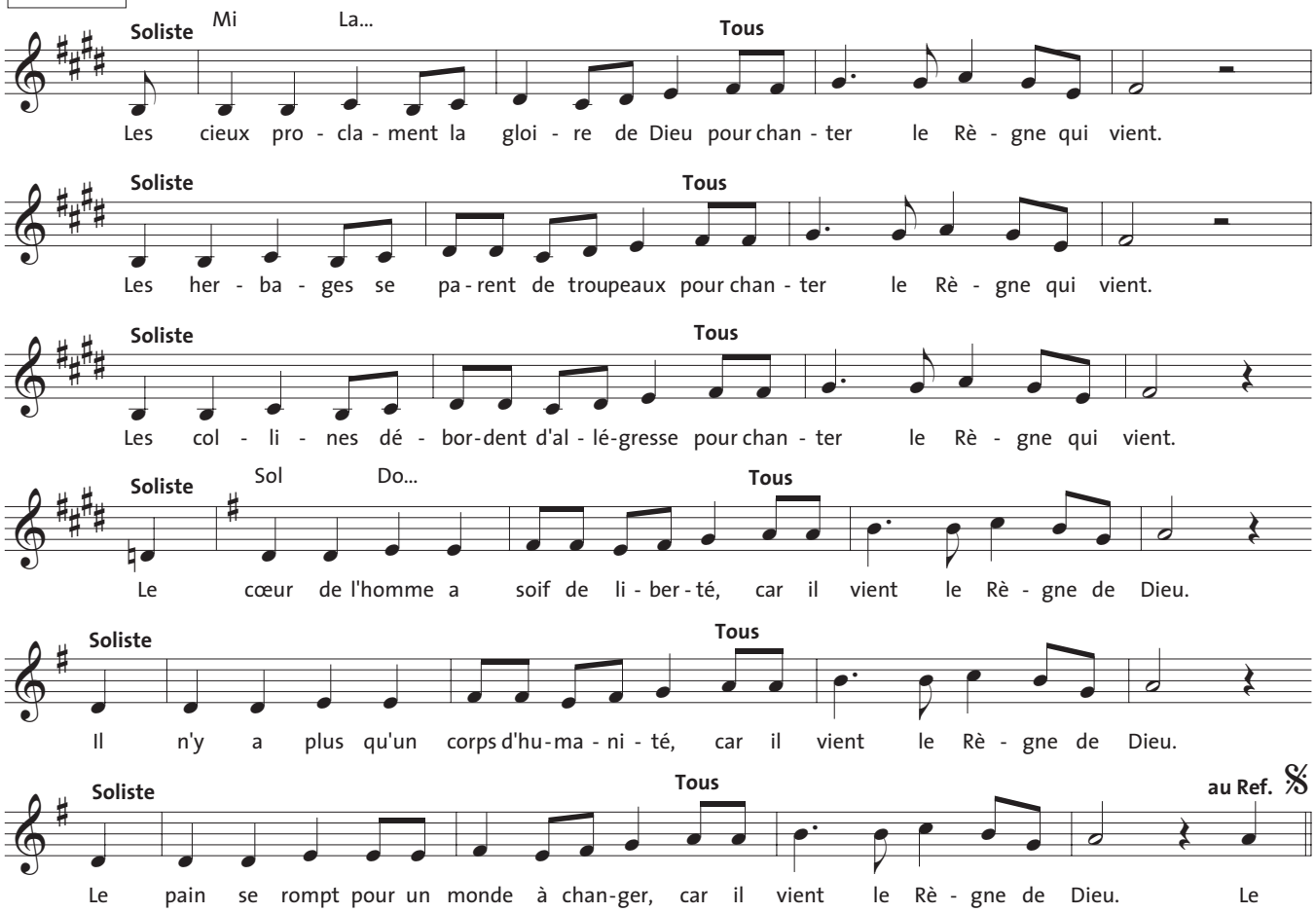

Sur les chemins de Palestine

T Didier Rimaud M Jacques Berthier Éd Studio SM

STROPHE 3

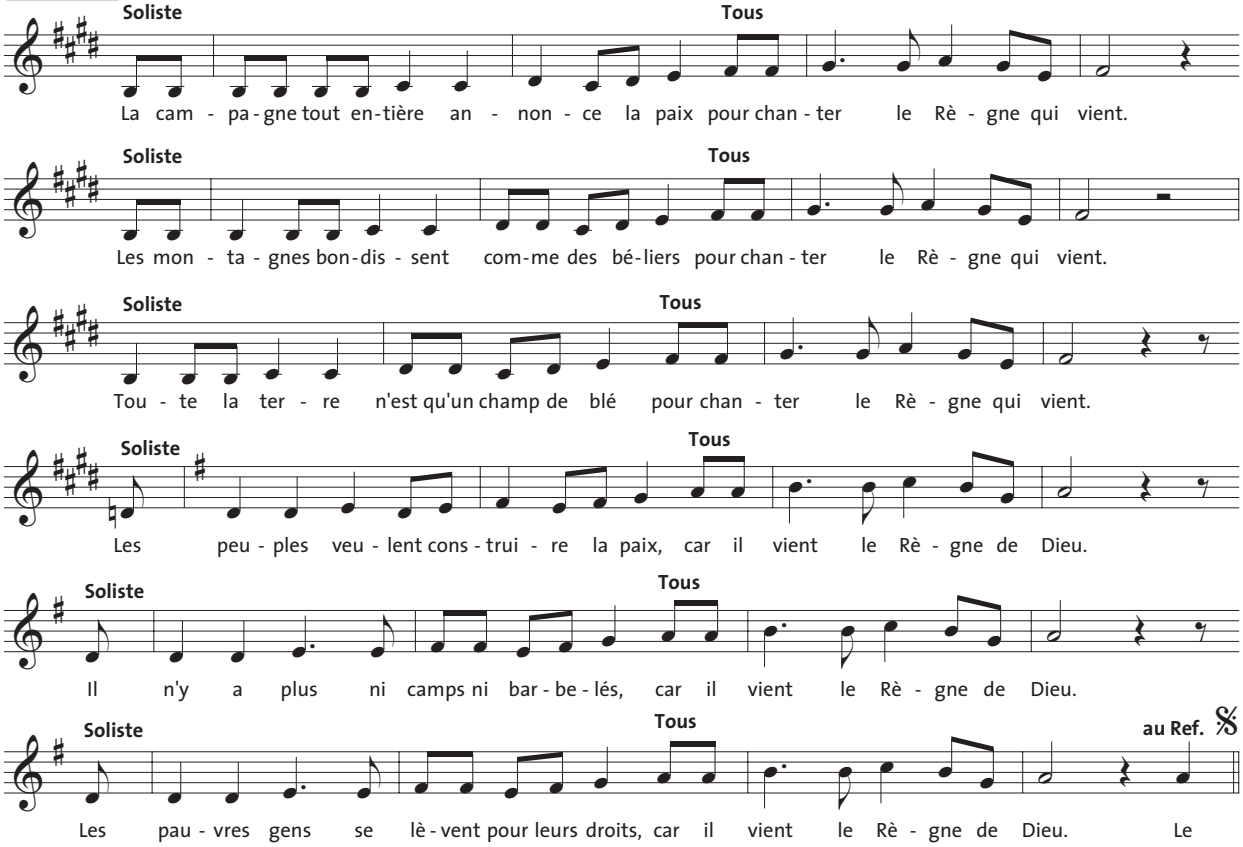

STROPHE 4

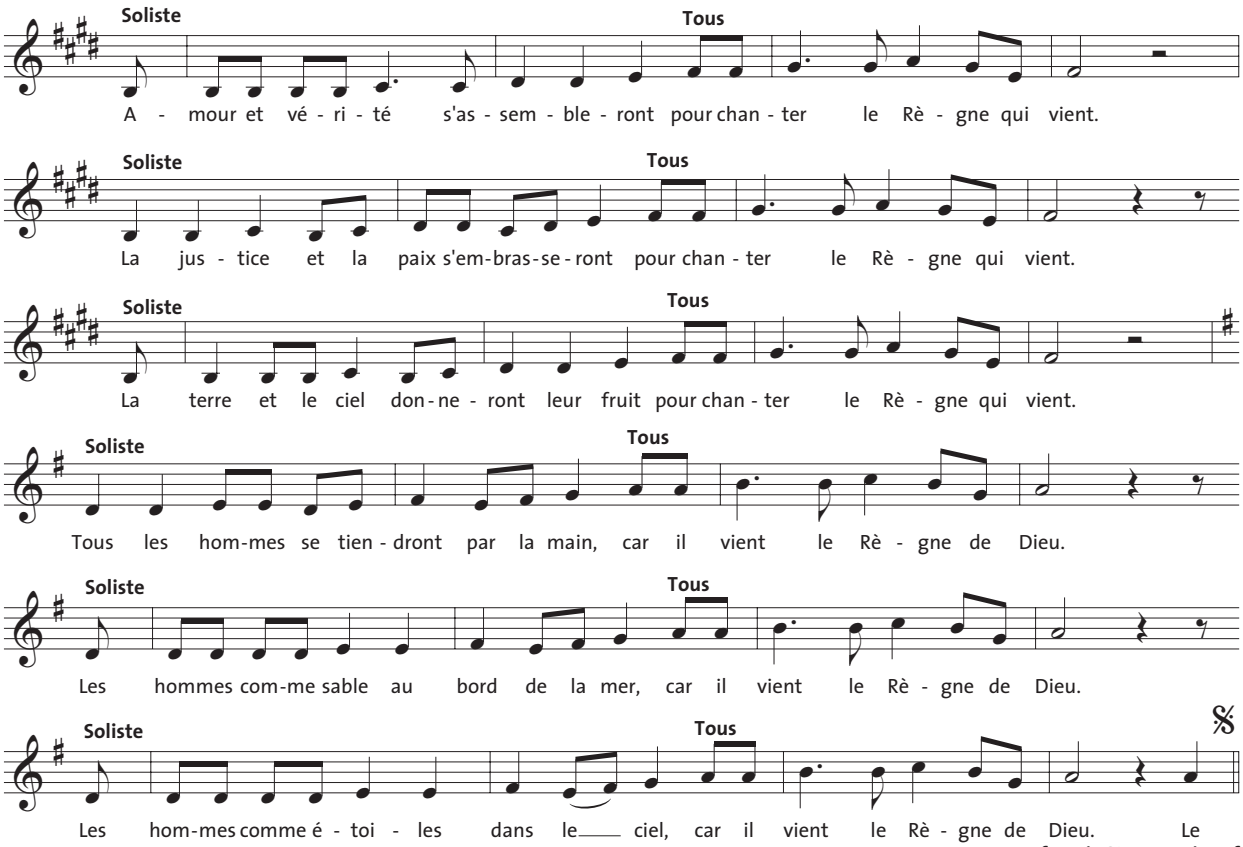

au Ref., puis Stance puis Ref.

Sur les chemins de Palestine

T Didier Rimaud M Jacques Berthier Éd Studio SM

STANCE
Sur les chemins de Palestine tu parlais d'un Règne à venir,
et tu disais pour quel bonheur tu voulais rassembler ton peuple.
Voici venu le temps de proclamer à tout vivant,
par les chemins de cette terre :

REFRAIN
Le Règne de Dieu est proche,
Alleluia, Alleluia,
il est au milieu des hommes.
Alleluia !

STROPHE 1
Les arbres des forêts dansent de joie pour chanter le Règne qui vient.
Les fleuves, les torrents battent des mains pour chanter le Règne qui vient.
Les vagues de la mer enflent leurs voix pour chanter le Règne qui vient.

Les trônes des puissants sont renversés, car il vient le Règne de Dieu.
Il n'y a plus ni premiers ni derniers, car il vient le Règne de Dieu.
Les humbles de ce monde sont debout, car il vient le Règne de Dieu.

STROPHE 2
Les cieux proclament la gloire de Dieu pour chanter le Règne qui vient.
Les herbages se parent de troupeaux pour chanter le Règne qui vient.
Les collines débordent d'allégresse pour chanter le Règne qui vient.

Le cœur de l'homme a soif de liberté, car il vient le Règne de Dieu.
Il n'y a plus qu'un corps d'humanité, car il vient le Règne de Dieu.
Le pain se rompt pour un monde à changer, car il vient le Règne de Dieu.

STROPHE 3
La campagne tout entière annonce la paix pour chanter le Règne qui vient.
Les montagnes bondissent comme des béliers pour chanter le Règne qui vient.
Toute la terre n'est qu'un champ de blé pour chanter le Règne qui vient.

Les peuples veulent construire la paix, car il vient le Règne de Dieu.
Il n'y a plus ni camps ni barbelés, car il vient le Règne de Dieu.
Les pauvres gens se lèvent pour leurs droits, car il vient le Règne de Dieu.

STROPHE 4
Amour et vérité s'assembleront pour chanter le Règne qui vient.
La justice et la paix s'embrasseront pour chanter le Règne qui vient.
La terre et le ciel donneront leur fruit pour chanter le Règne qui vient.

Tous les hommes se tiendront par la main, car il vient le Règne de Dieu.
Les hommes comme sable au bord de la mer, car il vient le Règne de Dieu.
Les hommes comme étoiles dans le ciel, car il vient le Règne de Dieu.