Messe de saint Louis

PDF
Partition au format pdf sur : www.chantonseneglise.fr

T AELF (sauf acte pénitentiel: Claude Bernard) **M** Marcel Viau **Éd** Bayard Liturgie

ACTE PENITENTIEL

Soliste puis Assemblée

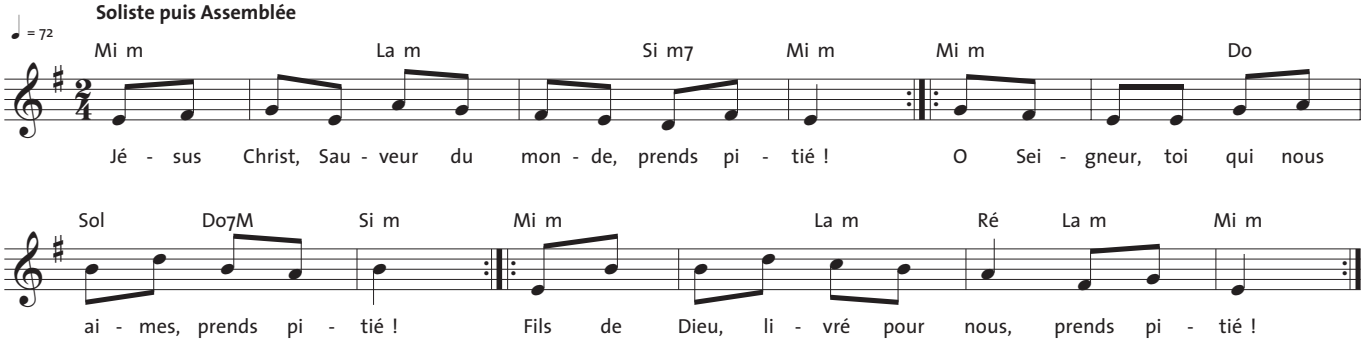

GLOIRE A DIEU

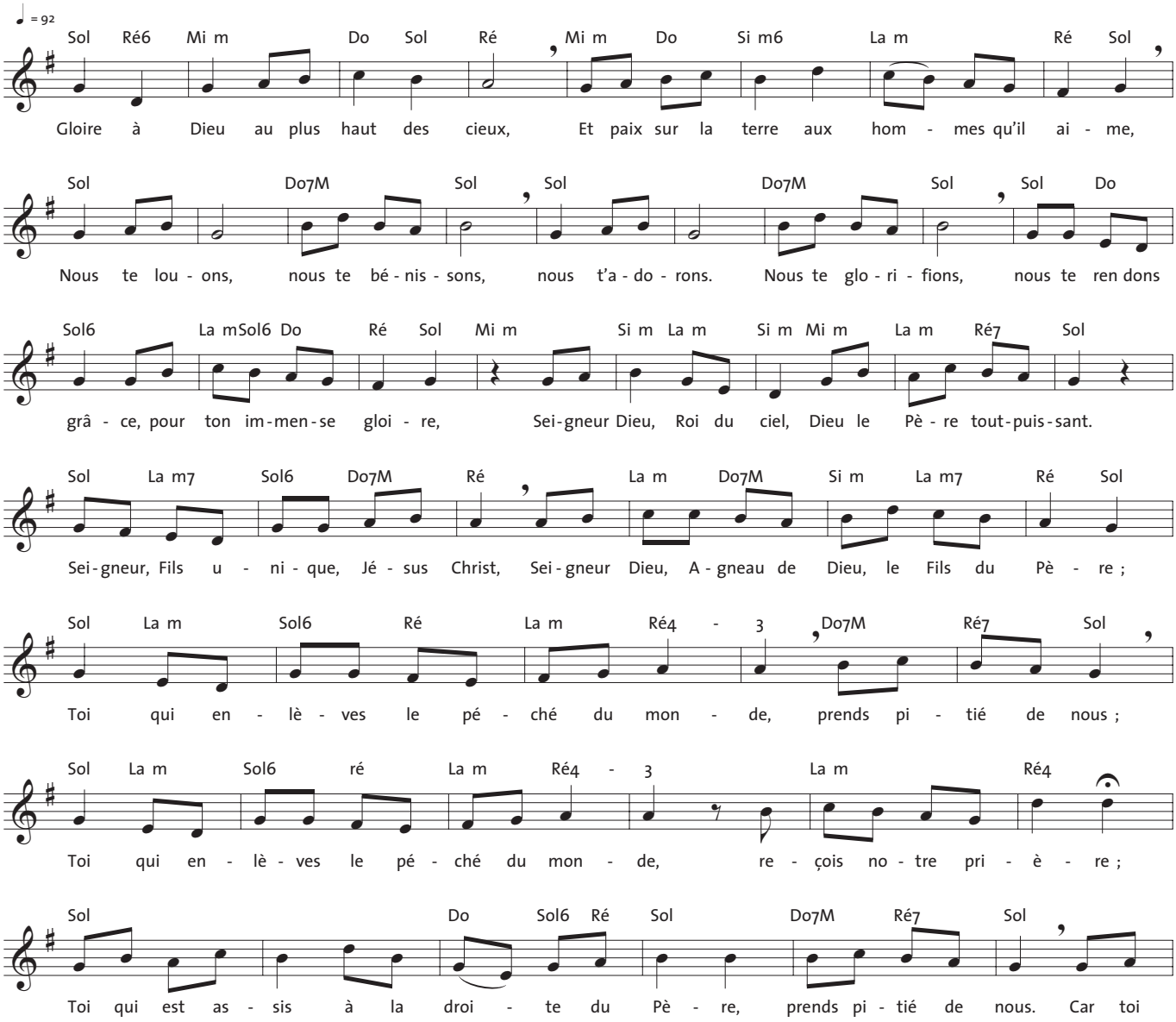

Messe de saint Louis

T AELF (sauf acte pénitentiel: Claude Bernard) **M** Marcel Viau **Éd** Bayard Liturgie

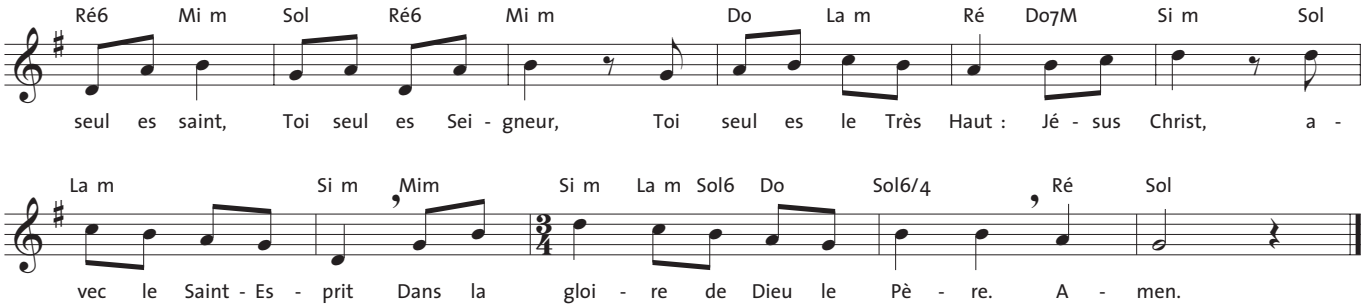

SAINT, SAINT, SAINT LE SEIGNEUR

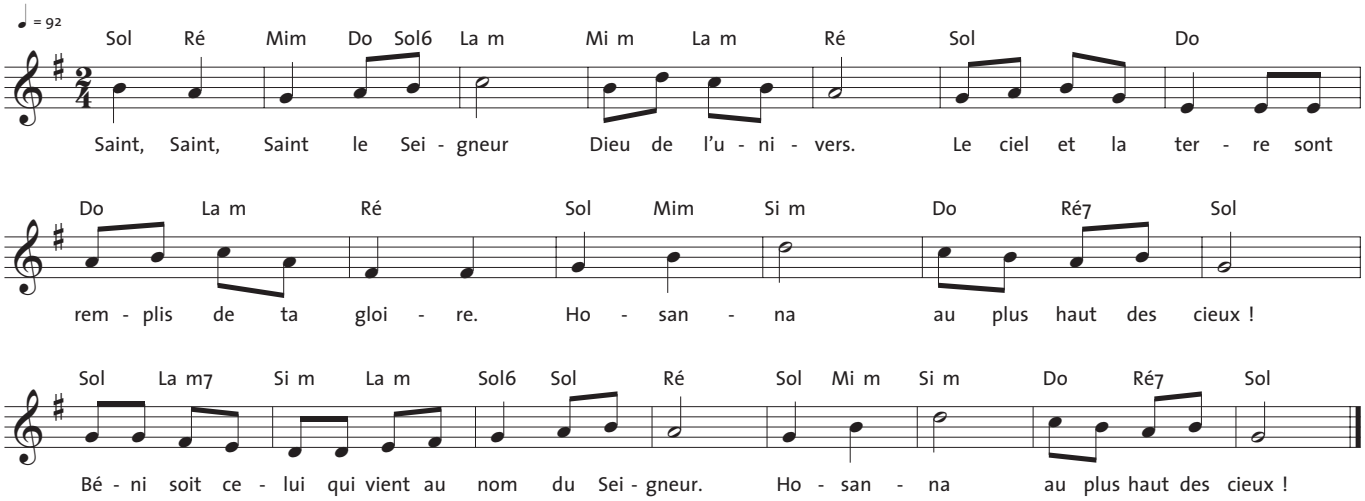

AGNEAU DE DIEU

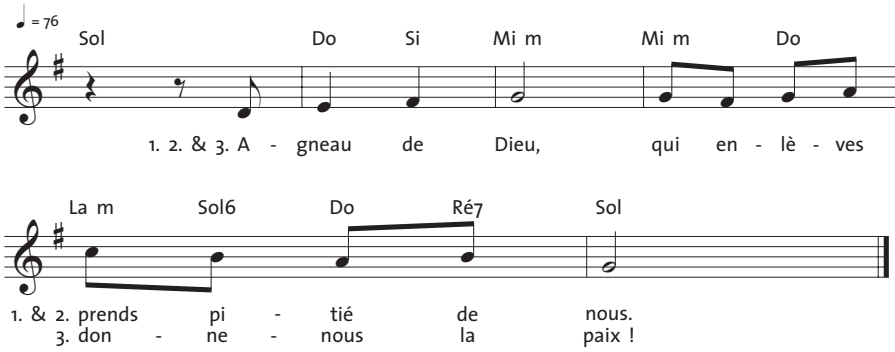

Messe de saint Louis

T AELF (sauf acte pénitentiel: Claude Bernard) **M** Marcel Viau **Éd** Bayard Liturgie

ACTE PENITENTIEL
Jésus Christ, Sauveur du monde, prends pitié !
O Seigneur, toi qui nous aimes, prends pitié !
Fils de Dieu, livré pour nous, prends pitié !

GLOIRE A DIEU
Gloire à Dieu au plus haut des cieux,
Et paix sur la terre aux hommes qu'il aime,
Nous te louons, nous te bénissons, nous t'adorons.
Nous te glorifions, nous te rendons grâce, pour ton immense gloire,
Seigneur Dieu, Roi du ciel,
Dieu le Père tout-puissant.
Seigneur, Fils unique, Jésus Christ,
Seigneur Dieu, Agneau de Dieu, le Fils du Père ;
Toi qui enlèves le péché du monde, prends pitié de nous ;
Toi qui enlèves le péché du monde, reçois notre prière ;
Toi qui est assis à la droite du Père,
prends pitié de nous.
Car toi seul es saint,
Toi seul es Seigneur,
Toi seul es le Très-Haut :
Jésus Christ, avec le Saint-Esprit
Dans la gloire de Dieu le Père.
Amen.

SAINT, SAINT, SAINT, LE SEIGNEUR
Saint, Saint, Saint le Seigneur Dieu de l'univers.
Le ciel et la terre sont remplis de ta gloire.
Hosanna au plus haut des cieux !
Béni soit celui qui vient au nom du Seigneur.
Hosanna au plus haut des cieux !

AGNEAU DE DIEU
Agneau de Dieu, qui enlèves le péché du monde,
prends pitié de nous.
Agneau de Dieu, qui enlèves le péché du monde,
prends pitié de nous.
Agneau de Dieu, qui enlèves le péché du monde,
donne-nous la paix !