Lève-toi et mange

PDF
Partition au format pdf sur le CDSignes 53

T Claude Bernard **M** Michel Wachenheim **Éd** ADF Musique

♩ = 112 En route !

REFRAIN [Possible en canon à 8 voix]

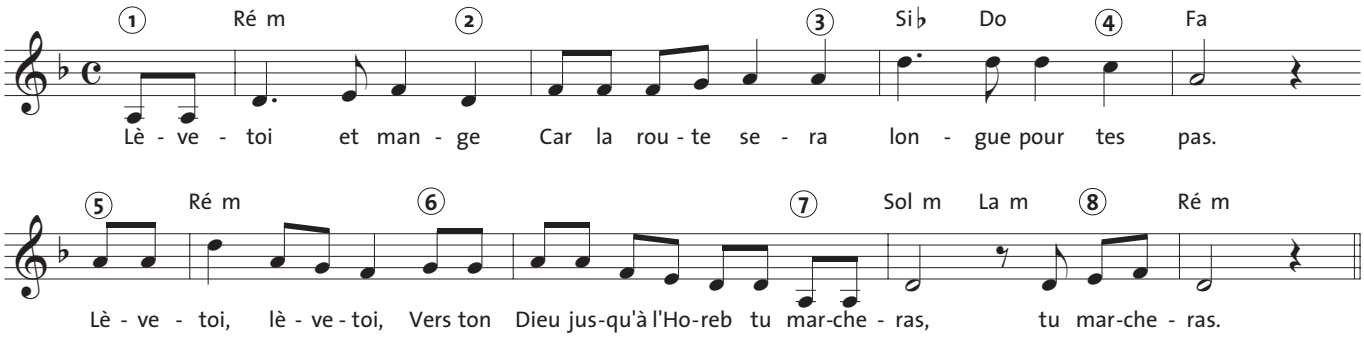

STROPHES

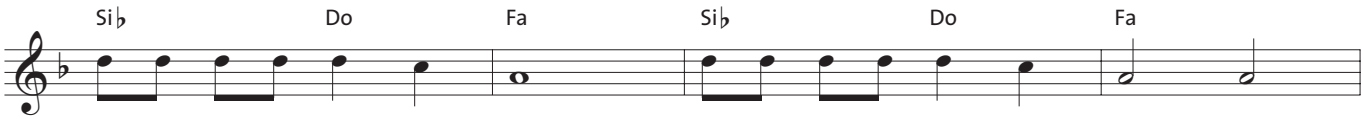

18e dimanche

1. Au dé - sert où Dieu t'en - voie — Prends la man - ne qu'Il te don - ne ;
2. Au dé - sert voi - ci le pain — Tout char - gé de vie di - vi - ne,
3. Au dé - sert a - vec Jé - sus — Cher-ches - tu vrai-ment des si - gnes ?
4. Au dé - sert il vient vers toi, — Sau - ras - tu le voir à l'œu - vre ?

19e dimanche

5. Prends le pain ve - nu du ciel, — Bois l'eau vi - ve de la sour - ce,
6. Prends le pain de Jé - sus Christ — Ton Sau - veur et ta Lu - miè - re ;
7. Prends le pain qui don - ne vie, — Bois les mots ve - nus du Pè - re ;
8. Prends le pain du Bien - Ai - mé, — De sa chair il te fait vi - vre ;

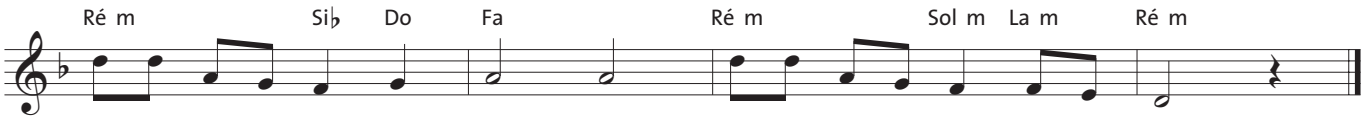

18e dimanche

1. Cha - que jour elle est ta for - ce, — Tu pro - gres - se - ras dans ses voies.
2. Le vrai pain qui fait re - vi - vre — Pour que tu n'aies plus ja - mais faim.
3. L'En - voy - é sur no - tre ri - ve — Veut te ré - vé - ler sa ve - nue.
4. Au plus lourd de ton é - preu - ve — Il nour - rit le champ de ta foi.

19e dimanche

5. Le Sei-gneur est sur ta rou - te, — Tu vas ren - con - trer l'É - ter - nel.
6. Gar - de soif de le con - naî - tre, — Tu dé - cou - vri - ras ce qu'il dit.
7. Son Es - prit te fait re - naî - tre, — Tu es sa de-meure au - jour - d'hui.
8. A - vec lui tu res - sus - ci - tes, — Tou - te mort se - ra dé - pas - sée.

Lève-toi et mange

T Claude Bernard **M** Michel Wachenheim **Éd** ADF Musique

REFRAIN
Lève-toi et mange
Car la route sera longue pour tes pas.
Lève-toi et mange,
Vers ton Dieu jusqu'à l'Horeb tu marcheras.

18e dimanche

1
Au désert où Dieu t'envoie
Prends la manne qu'Il te donne ;
Chaque jour elle est ta force,
Tu progresseras dans ses voies.

2
Au désert voici le pain
Tout chargé de vie divine,
Le vrai pain qui fait revivre
Pour que tu n'aies plus jamais faim.

3
Au désert avec Jésus
Cherches-tu vraiment des signes ?
L'Envoyé sur notre rive
Veut te révéler sa venue.

4
Au désert il vient vers toi,
Sauras-tu le voir à l'œuvre ?
Au plus lourd de ton épreuve
Il nourrit le champ de ta foi.

19e dimanche

5
Prends le pain venu du ciel,
Bois l'eau vive de la source,
Le Seigneur est sur ta route,
Tu vas rencontrer l'Éternel.

6
Prends le pain de Jésus Christ
Ton Sauveur et ta Lumière ;
Garde soif de le connaître,
Tu découvriras ce qu'il dit.

7
Prends le pain qui donne vie,
Bois les mots venus du Père ;
Son Esprit te fait renaître,
Tu es sa demeure aujourd'hui.

8
Prends le pain du Bien-Aimé,
De sa chair il te fait vivre ;
Avec lui tu ressuscites,
Toute mort sera dépassée.