Magnificat

Déployant la force de son bras, il disperse les superbes.
Il renverse les puissants de leurs trônes, il élève les humbles.

PISTE 20
Sur le **CDSignes 52**
Pentecôte B

Mon âme exalte le Seigneur

T AELF **M** Jean-Marie Vincent **Éd** ADF Musique

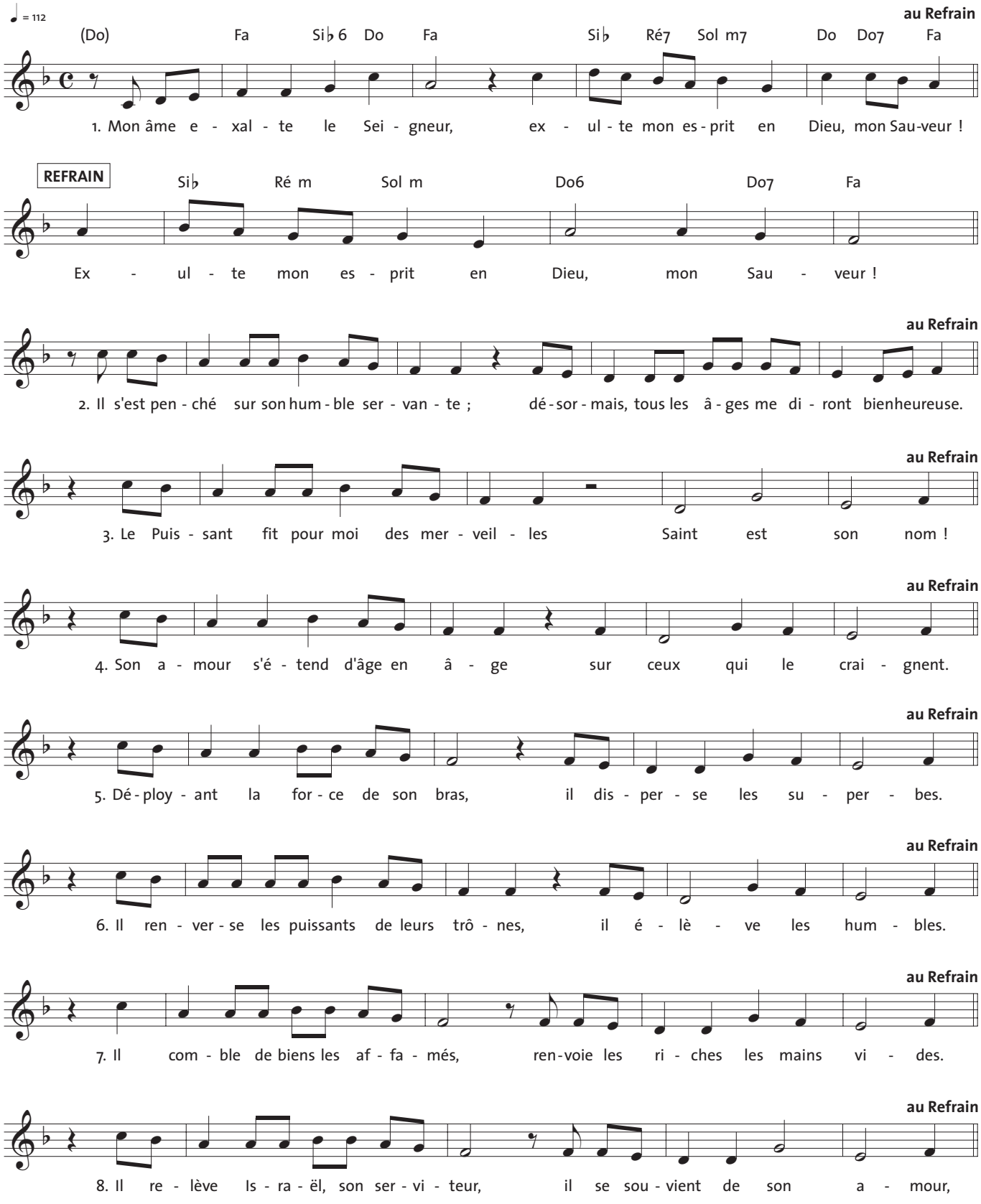

Mon âme exalte le Seigneur

T AELF **M** Jean-Marie Vincent **Éd** ADF Musique

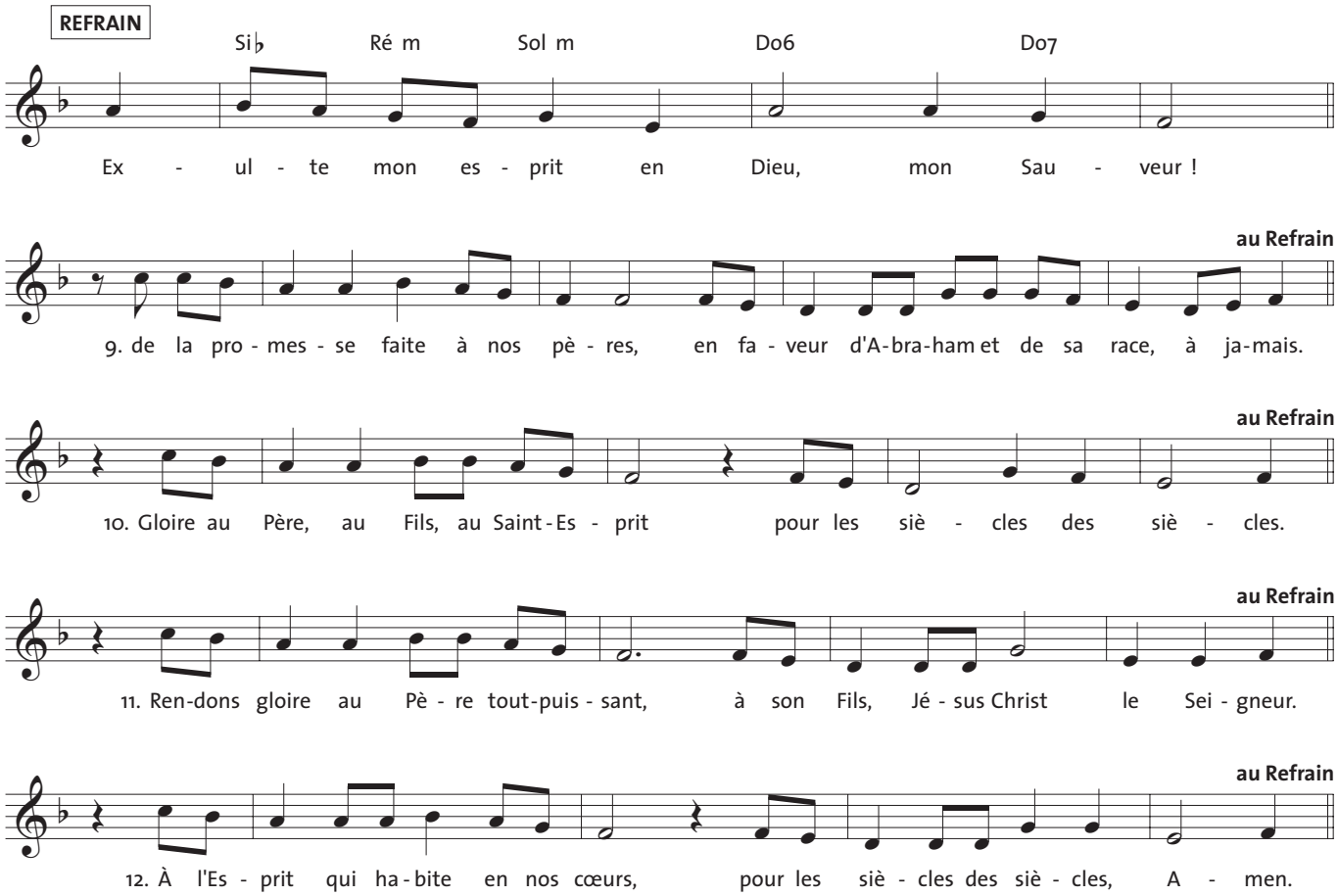

NOTE D'EXÉCUTION
Pour accompagner le chant des versets par un soliste, le chœur peut reprendre "bouche fermée" la mélodie du verset 1 ("Mon âme exalte...").
Chœur, soliste et assemblée chantent ensemble le refrain.

Mon âme exalte le Seigneur

T AELF **M** Jean-Marie Vincent **Éd** ADF Musique

1
Mon âme exalte le Seigneur,
exulte mon esprit en Dieu, mon Sauveur !

REFRAIN
Exulte mon esprit en Dieu, mon Sauveur !

2
Il s'est penché sur son humble servante ;
désormais, tous les âges me diront bienheureuse.

3
Le Puissant fit pour moi des merveilles
Saint est son nom !

4
Son amour s'étend d'âge en âge
sur ceux qui le craignent.

5
Déployant la force de son bras,
il disperse les superbes.

6
Il renverse les puissants de leurs trônes,
il élève les humbles.

7
Il comble de biens les affamés,
renvoie les riches les mains vides.

8
Il relève Israël, son serviteur,
il se souvient de son amour,

9
de la promesse faite à nos pères,
en faveur d'Abraham et de sa race, à jamais.

10
Gloire au Père, au Fils, au Saint-Esprit
pour les siècles des siècles.

11
Rendons gloire au Père tout-puissant,
à son Fils, Jésus Christ le Seigneur.

12
À l'Esprit qui habite en nos cœurs,
pour les siècles des siècles, Amen.