AU SOUFFLE DU JOUR NOUVEAU - I 27-15-2

Texte : CFC

Musique : Philippe Robert

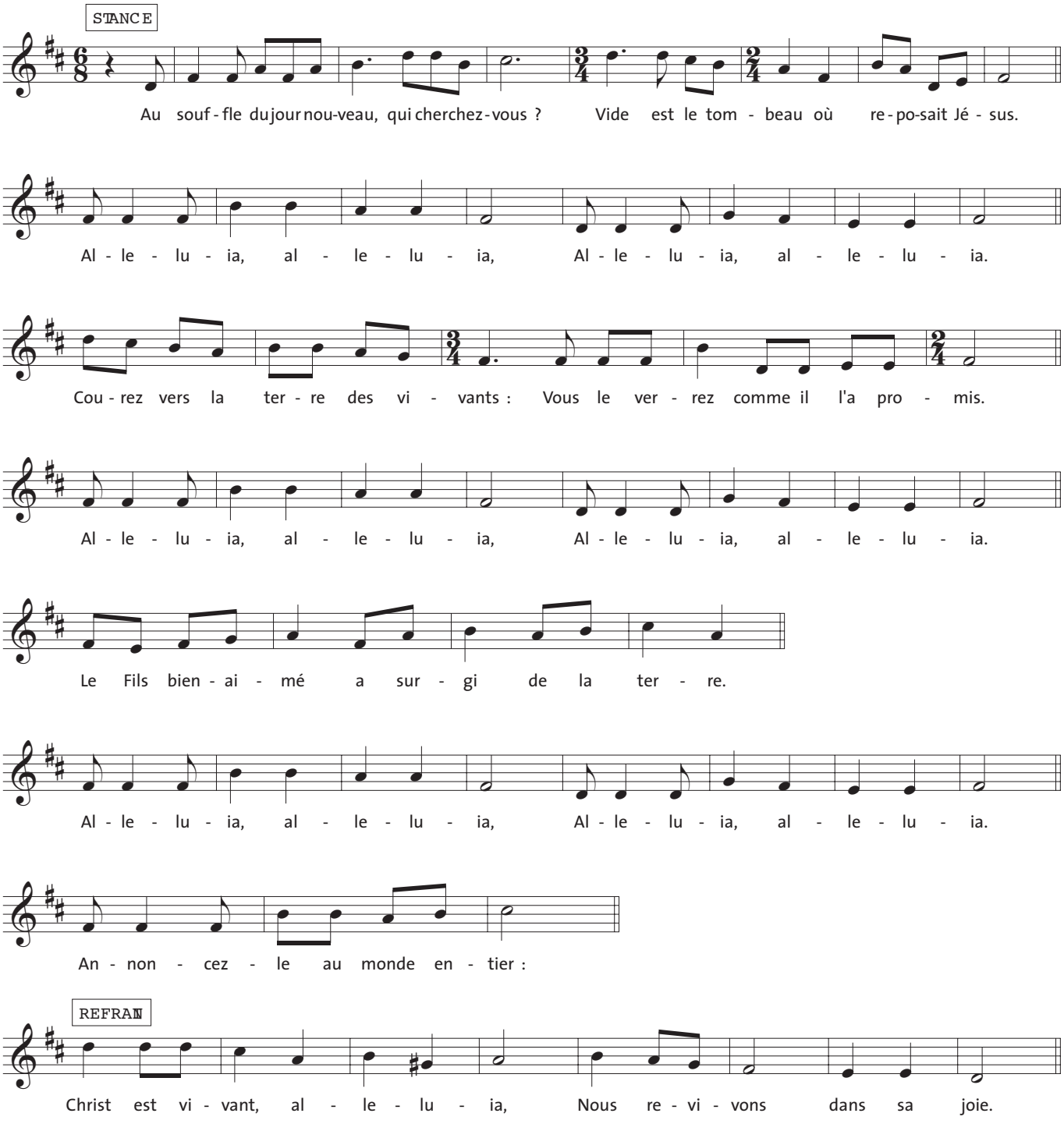

© Bayard Liturgie

AU SOUFFLE DU JOUR NOUVEAU - I 27-15-2

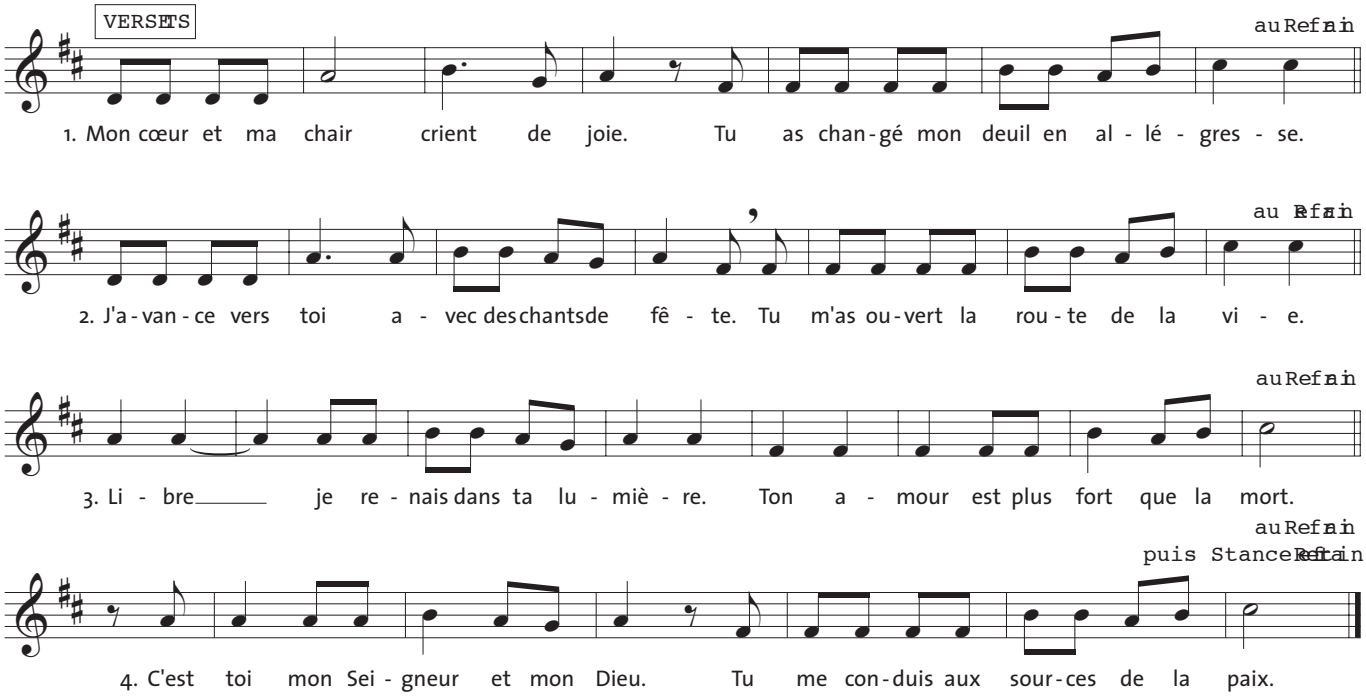

AU SOUFFLE DU JOUR NOUVEAU - I 27-15-2

Texte : CFC

Musique : Philippe Robert

STANCE
Au souffle du jour nouveau, qui cherchez-vous ?
Vide est le tombeau où reposait Jésus.
Alleluia.

Courez vers la terre des vivants :
Vous le verrez comme il l'a promis.
Alleluia.

Le Fils bien-aimé a surgi de la terre.
Alleluia.

Annoncez-le au monde entier :

REFRAIN
Christ est vivant, alleluia,
Nous revivons dans sa joie.

VERSETS
1
Mon cœur et ma chair crient de joie.
Tu as changé mon deuil en allégresse.

2
J'avance vers toi avec des chants de fête.
Tu m'as ouvert la route de la vie.

3
Libre je renais dans Ta lumière.
Ton amour est plus fort que la mort.

4
C'est toi mon Seigneur et mon Dieu.
Tu me conduis aux sources de la paix.

© Bayard Liturgie