L'ÉGLISE OUVRE LE LIVRE - H 139

Texte : CFC

Musique : Claude Duchesneau

Large

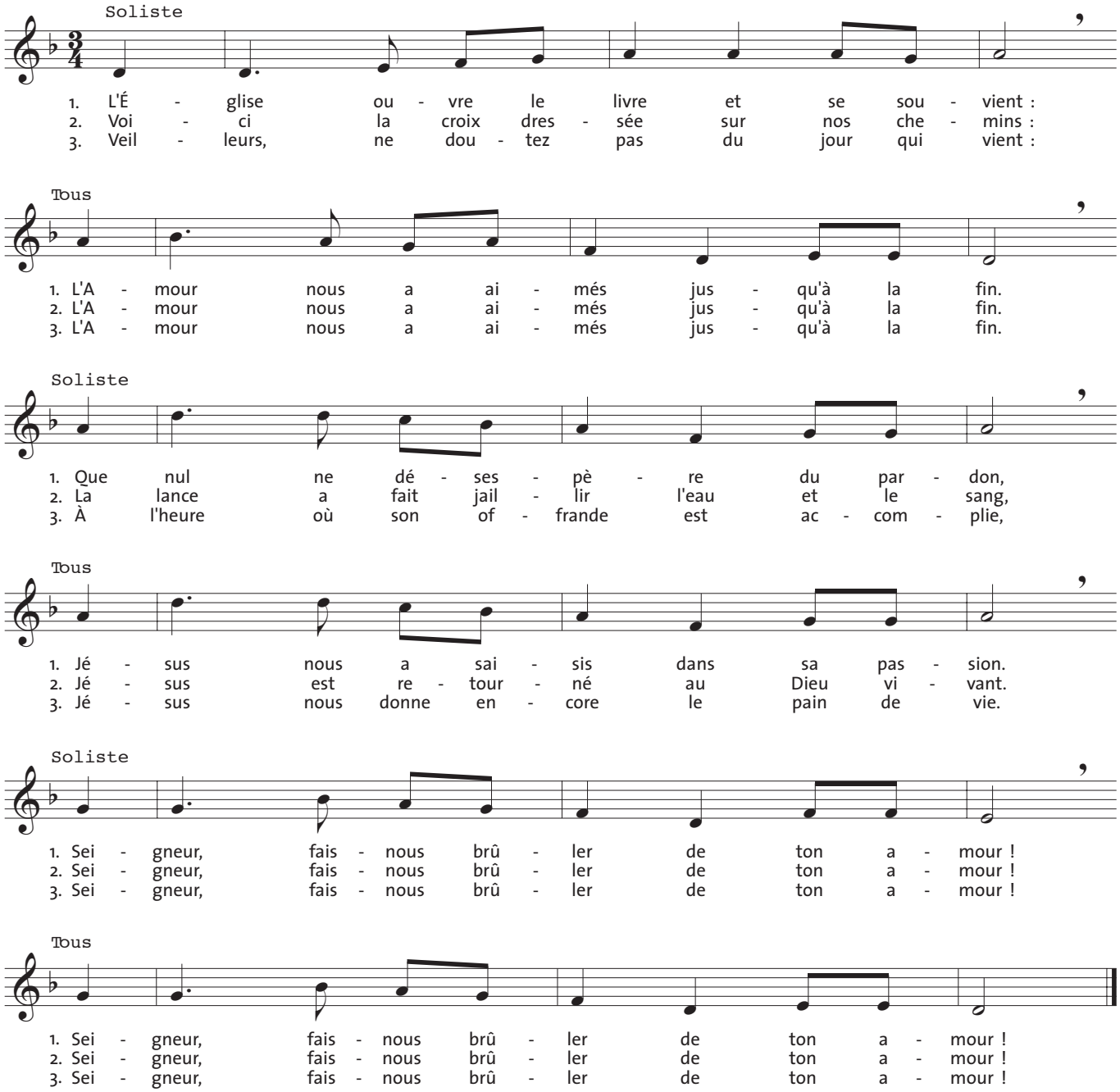

© Droits réservés

L'ÉGLISE OUVRE LE LIVRE - H 139

Texte : CFC

Musique : Claude Duchesneau

1
L'Église ouvre le livre et se souvient :
L'Amour nous a aimés jusqu'à la fin.
Que nul ne désespère du pardon,
Jésus nous a saisis dans sa passion.
Seigneur, fais-nous brûler de ton amour !
Seigneur, fais-nous brûler de ton amour !

2
Voici la croix dressée sur nos chemins :
L'Amour nous a aimés jusqu'à la fin.
La lance a fait jaillir l'eau et le sang,
Jésus est retourné au Dieu vivant.
Seigneur, fais-nous brûler de ton amour !
Seigneur, fais-nous brûler de ton amour !

3
Veilleurs, ne doutez pas du jour qui vient :
L'Amour nous a aimés jusqu'à la fin.
À l'heure où son offrande est accomplie,
Jésus nous donne encore le pain de vie.
Seigneur, fais-nous brûler de ton amour !
Seigneur, fais-nous brûler de ton amour !

© Droits réservés