JE CROIS EN DIEU - AL 42-54

Texte : AELF

Musique : Michel Wackenheim

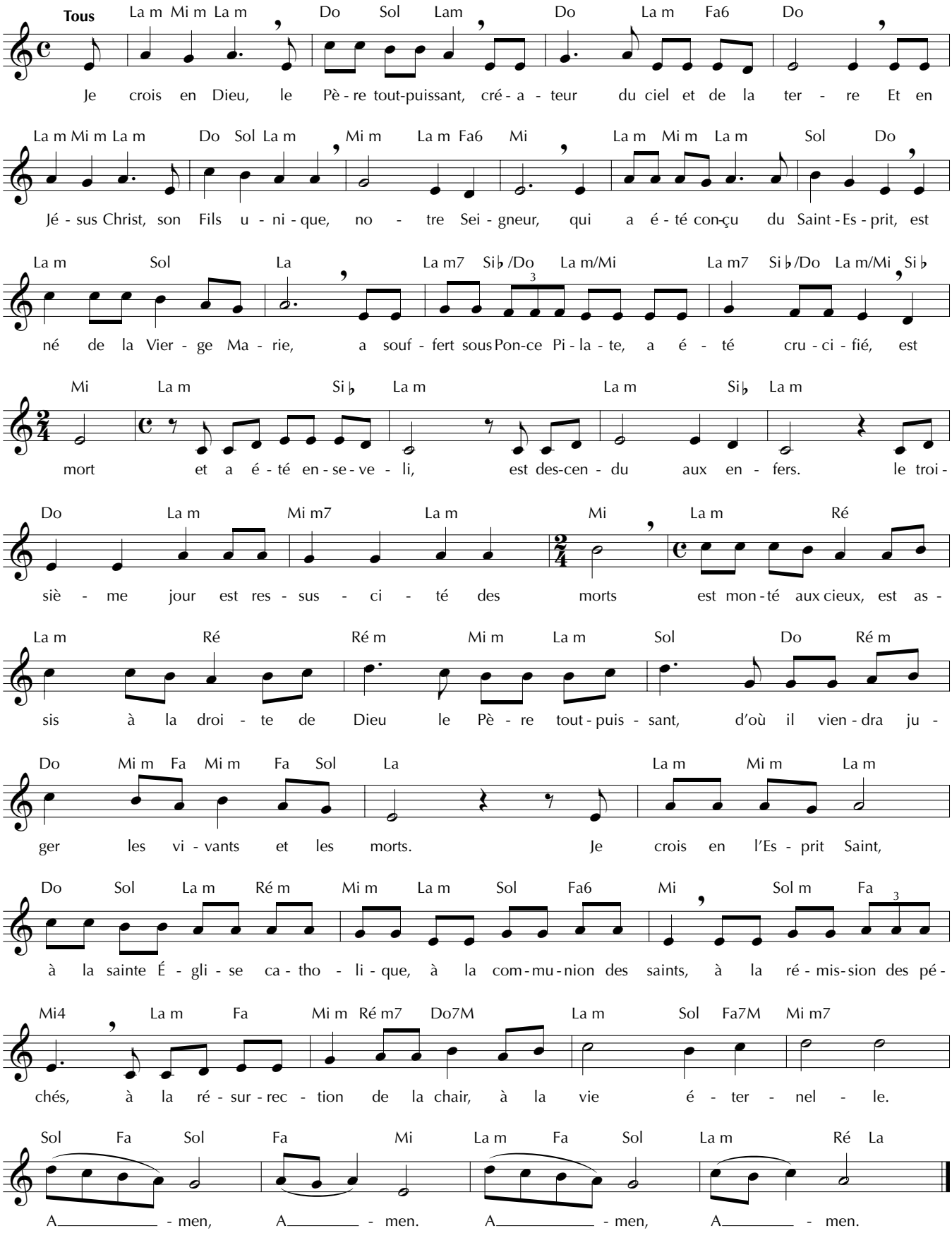

© Éditions musicales Studio SM

CD Signes n° 28