CELUI QUI VEUT MARCHER À MA SUITE - ML 32-90

Texte : d'après Marc 8,34-36

Musique : Philippe Robert

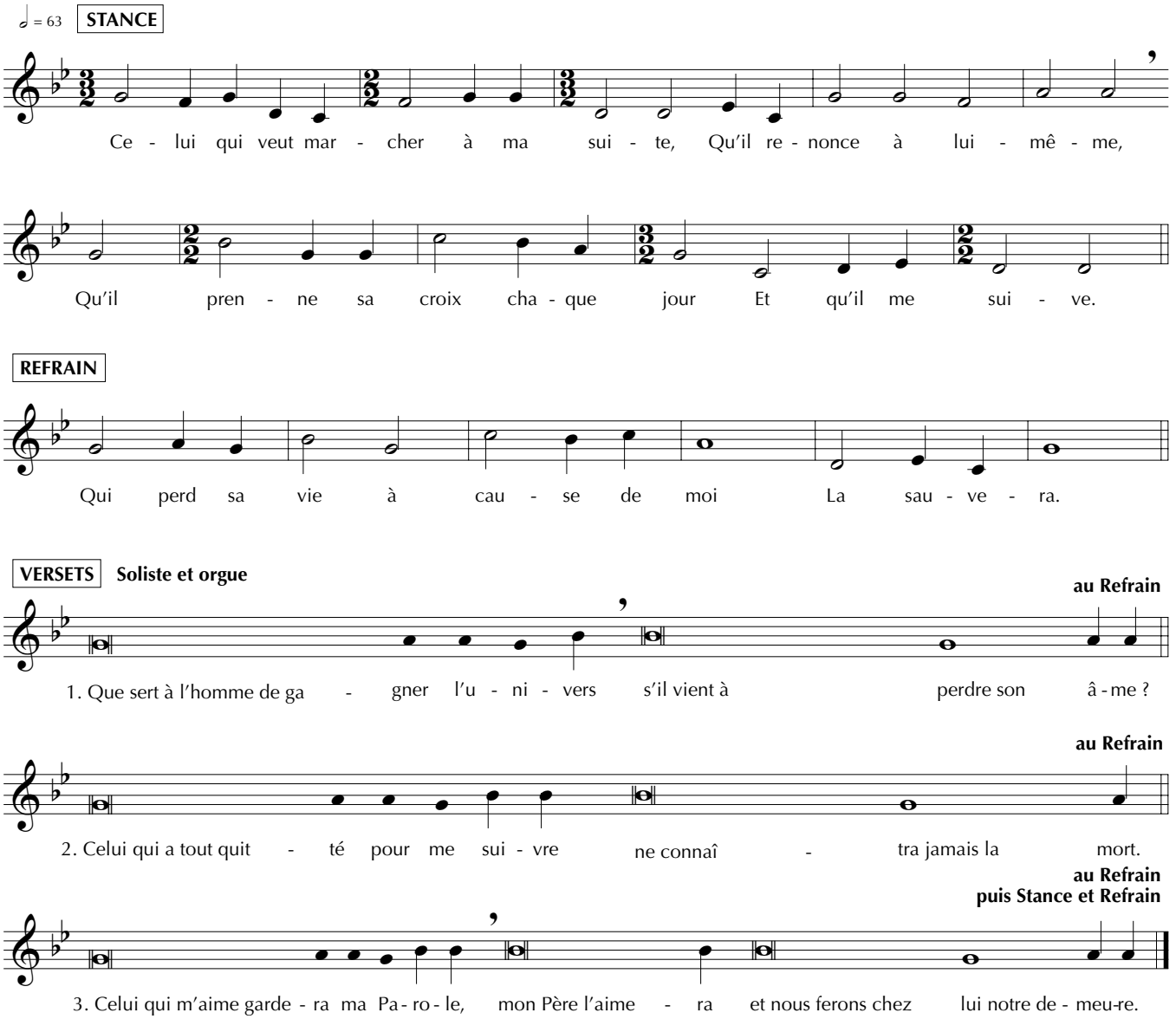

STANCE
Celui qui veut marcher à ma suite,
Qu'il renonce à lui-même,
Qu'il prenne sa croix chaque jour
Et qu'il me suive. (Mc 8,34)

REFRAIN
Qui perd sa vie à cause de moi la sauvera. (Mc 8, 35)

VERSETS
Que sert à l'homme de gagner l'univers
1. s'il vient à perdre son âme ? (Mc 8, 36)

Celui qui a tout quitté pour me suivre
2. ne connaîtra jamais la mort. (Mc 10, 29-30)

Celui qui m'aime gardera ma Parole,
3. mon Père l'aimera et nous ferons chez lui notre demeure. (Jn 14, 23)

© Bayard Liturgie