Ô CROIX !

Texte et musique : Verbe de Vie

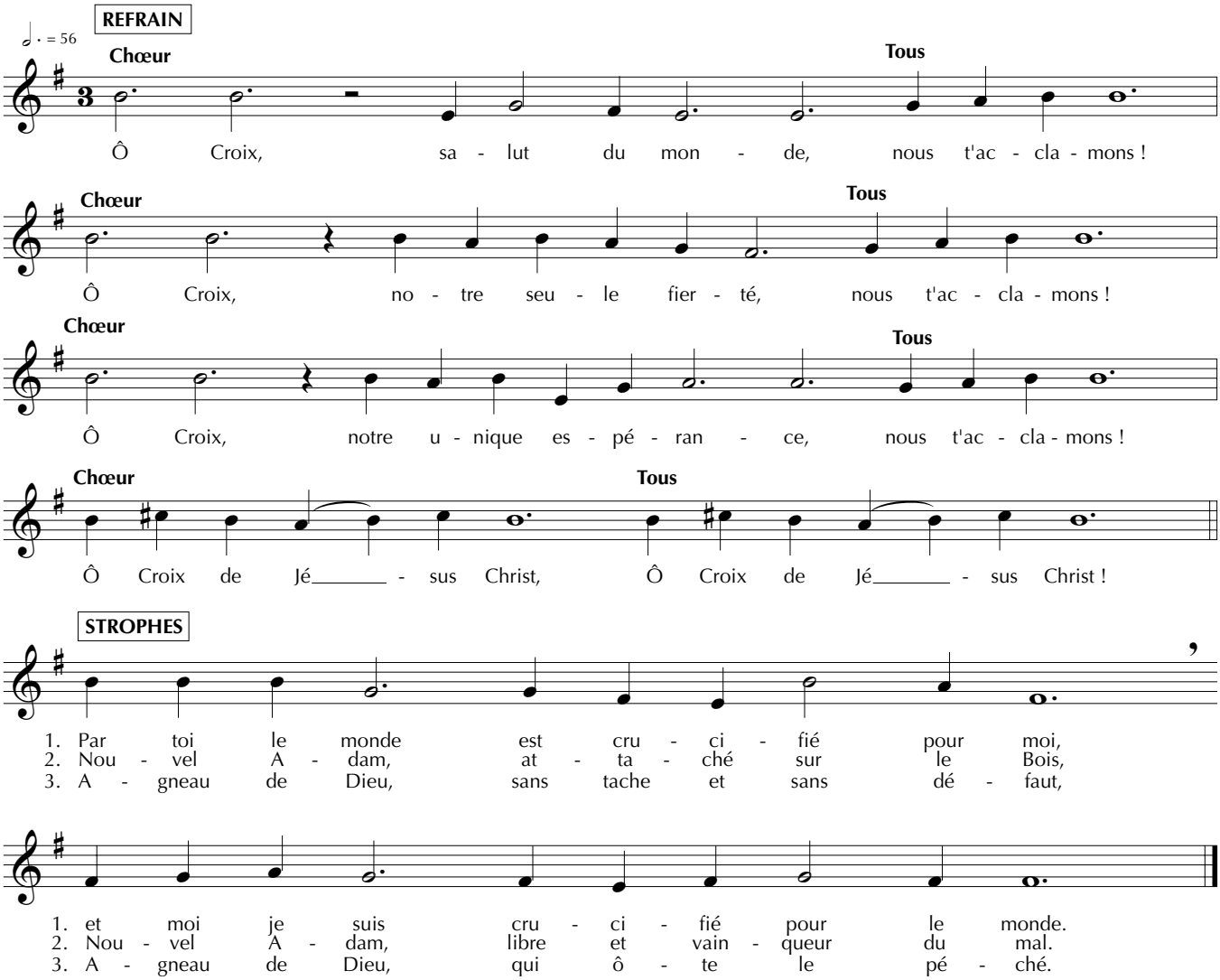

REFRAIN
Ô Croix, salut du monde, nous t'acclamons !
Ô Croix, notre seule fierté, nous t'acclamons !
Ô Croix, notre unique espérance, nous t'acclamons !
Ô Croix de Jésus Christ, Ô Croix de Jésus Christ !

1
Par toi le monde est crucifié pour moi,
et moi je suis crucifié pour le monde.

2
Nouvel Adam, attaché sur le Bois,
Nouvel Adam, libre et vainqueur du mal.

3
Agneau de Dieu, sans tache et sans défaut,
Agneau de Dieu, qui ôte le péché.

4
Arbre de vie, qui donne un fruit nouveau,
Arbre de vie, qui guérit les nations.

5
Trône de gloire, où le Roi est asssis,
Trône de gloire, où le monde est jugé.

6
Source de vie, d'où coulent sang et eau,
Source de vie, où l'homme naît d'en-haut.

7
Signe dressé devant les hommes,
Signe dressé sur les nuées du ciel.

© Verbe de Vie