LAVE-MOI, JE SERAI PLUS BLANC QUE NEIGE - ZL11-34

Texte : AELF

Musique : Jo Akepsimas

REFRAIN

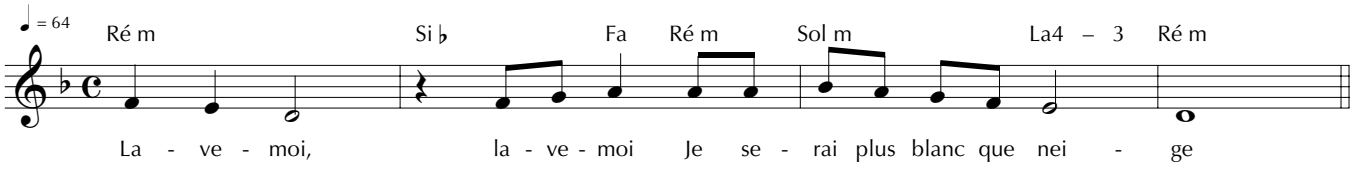

STROPHES

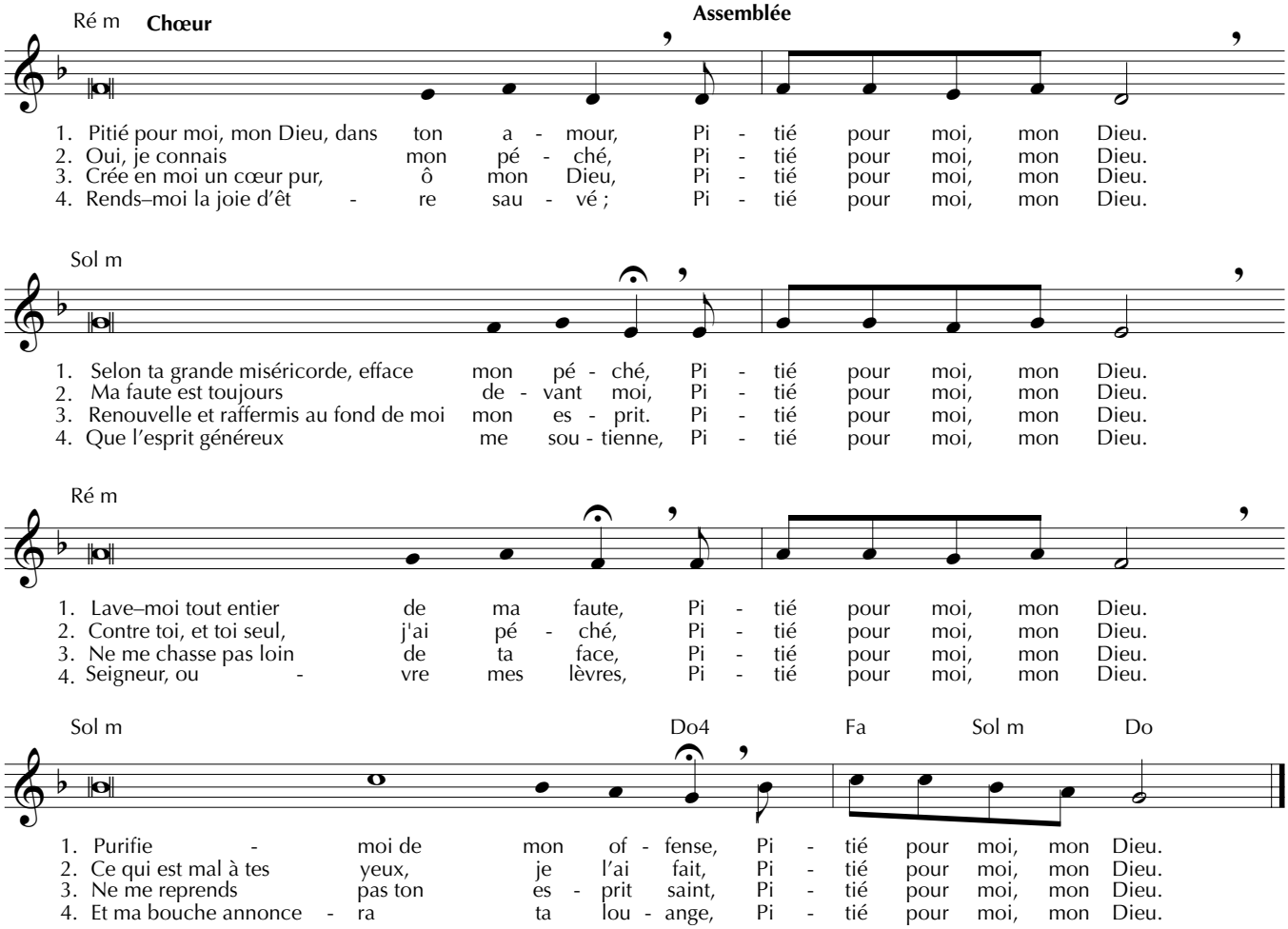

REFRAIN
Lave-moi, lave-moi
Je serai plus blanc que neige.

1
Pitié pour moi, mon Dieu, dans ton amour,
Pitié pour moi, mon Dieu.
Selon ta grande miséricorde, efface mon péché,
Pitié pour moi, mon Dieu.
Lave-moi tout entier de ma faute,
Pitié pour moi, mon Dieu.
Purifie-moi de mon offense,
Pitié pour moi, mon Dieu.

2
Oui, je connais mon péché,
Pitié pour moi, mon Dieu.
Ma faute est toujours devant moi,
Pitié pour moi, mon Dieu.
Contre toi, et toi seul, j'ai péché,
Pitié pour moi, mon Dieu.
Ce qui est mal à tes yeux, je l'ai fait,
Pitié pour moi, mon Dieu.

3
Crée en moi un cœur pur, ô mon Dieu,
Pitié pour moi, mon Dieu.
Renouvelle et raffermis au fond de moi mon esprit.
Pitié pour moi, mon Dieu.
Ne me chasse pas loin de ta face,
Pitié pour moi, mon Dieu.
Ne me reprends pas ton esprit saint,
Pitié pour moi, mon Dieu.

4
Rends-moi la joie d'être sauvé ;
Pitié pour moi, mon Dieu.
Que l'esprit généreux me soutienne,
Pitié pour moi, mon Dieu.
Seigneur, ouvre mes lèvres,
Pitié pour moi, mon Dieu.
Et ma bouche annoncera ta louange,
Pitié pour moi, mon Dieu.

© Studio SM / Bayard Liturgie