# FAMILLE SAINTE EN ISRAËL

**STROPHES**

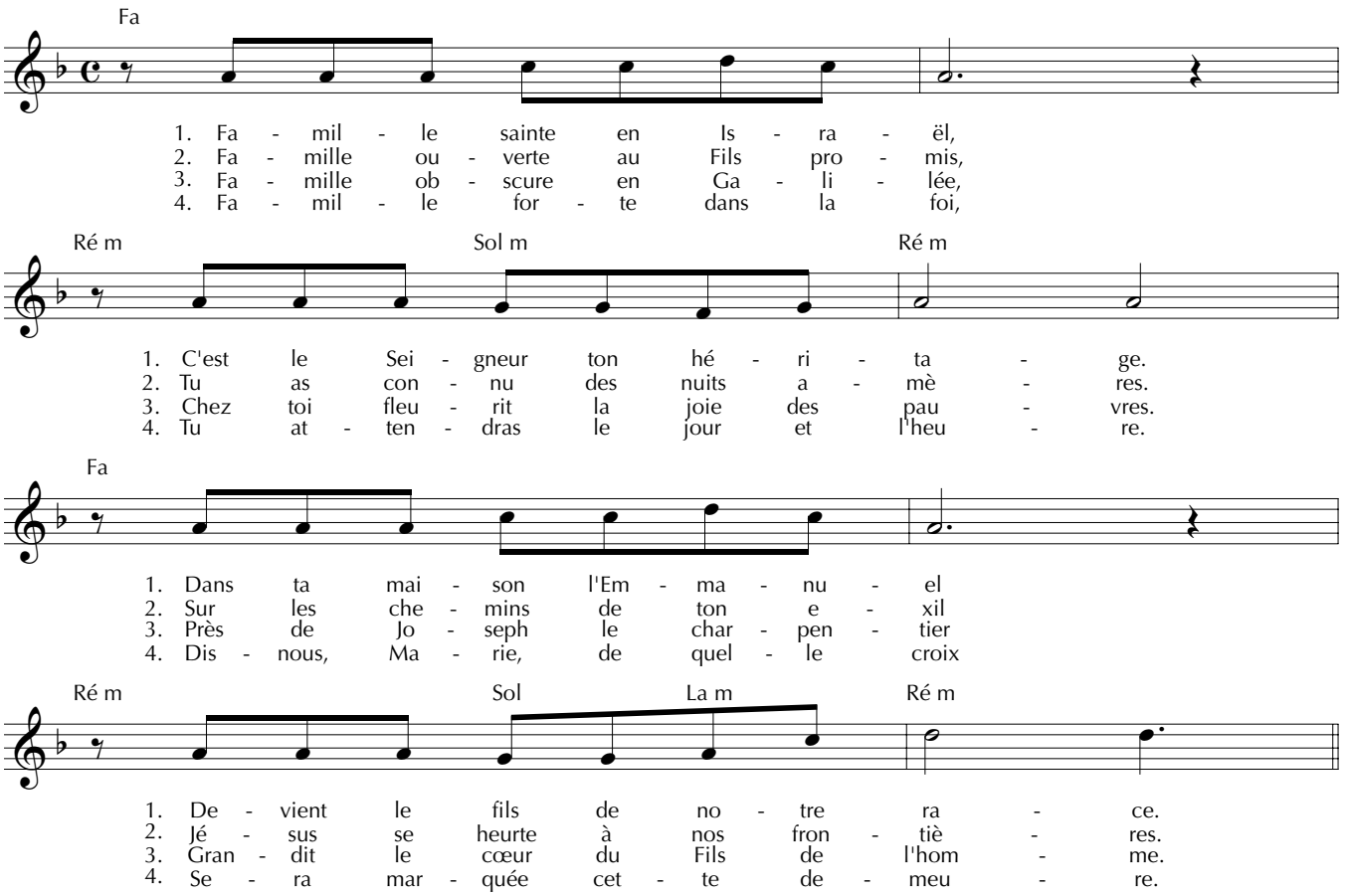


**REFRAIN**

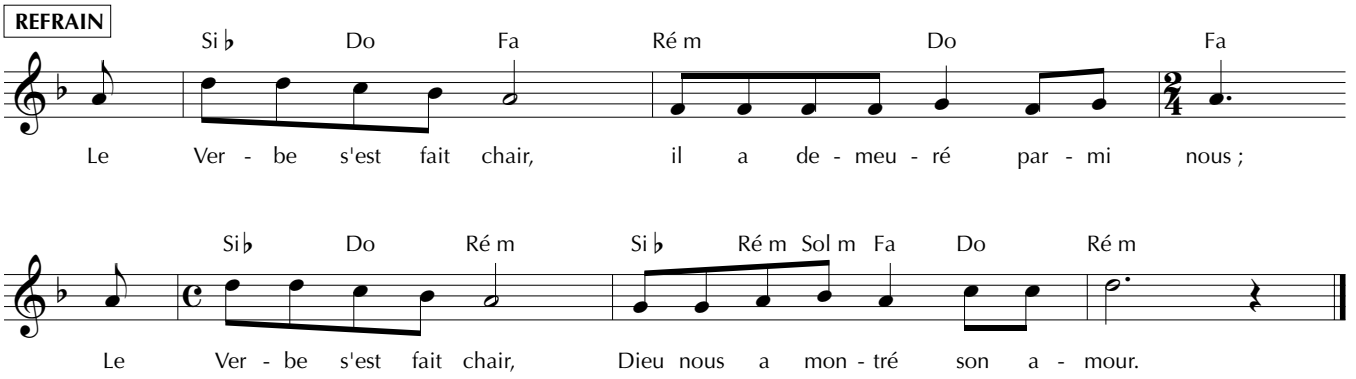


1
Famille sainte en Israël,
C'est le Seigneur ton héritage.
Dans ta maison l'Emmanuel
Devient le fils de notre race.

2
Famille ouverte au Fils promis,
Tu as connu des nuits amères.
Sur les chemins de ton exil
Jésus se heurte à nos frontières.

3
Famille obscure en Galilée,
Chez toi fleurit la joie des pauvres.
Près de Joseph le charpentier
Grandit le cœur du Fils de l'homme.

4
Famille forte dans la foi,
Tu attendras le jour et l'heure.
Dis-nous, Marie, de quelle croix
Sera marquée cette demeure.

**REFRAIN**
Le Verbe s'est fait chair,
il a demeuré parmi nous ;
Le Verbe s'est fait chair,
Dieu nous a montré son amour.