Veilleurs, bénissez Dieu

T. Bernadette Mélois **M.** N. Toschi **Harm.** Alain Langrée **Éd.** Éditions de l'Emmanuel

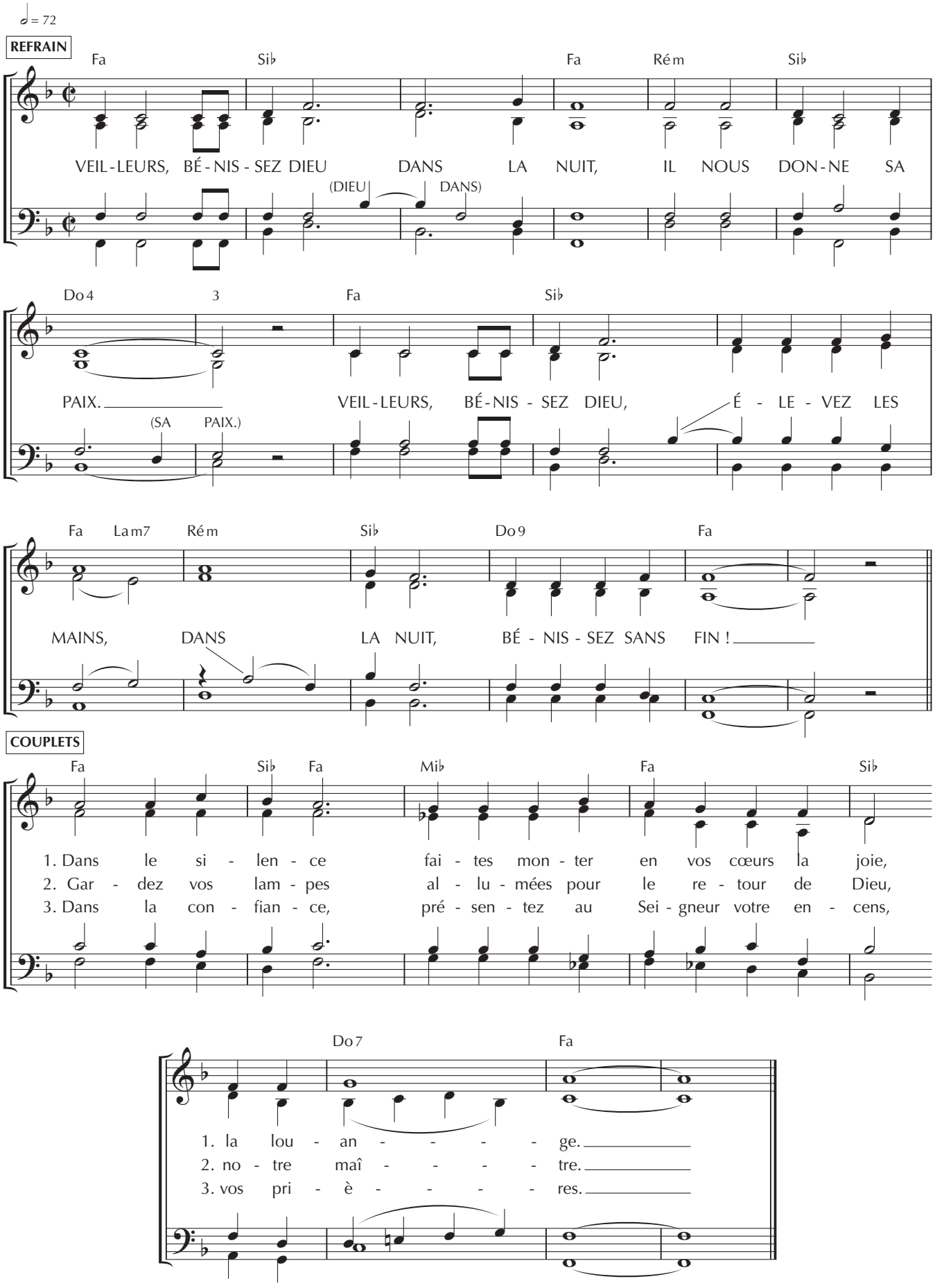

ADF – BAYARD musique
www.bayardmusique.com

Publié dans la revue ChantonsenÉglise
Avent-Noël 2023, année B, n° 197 | CD 139
bayard

N° de fiche 7768 – Le paiement du forfait annuel au SECLI autorise la reproduction privée de ce chant.