Ps. 88 – Ton amour, Seigneur, sans fin je le chante !

T. AELF **M.** Jean-Pascal Hervy **Éd.** ADF Musique

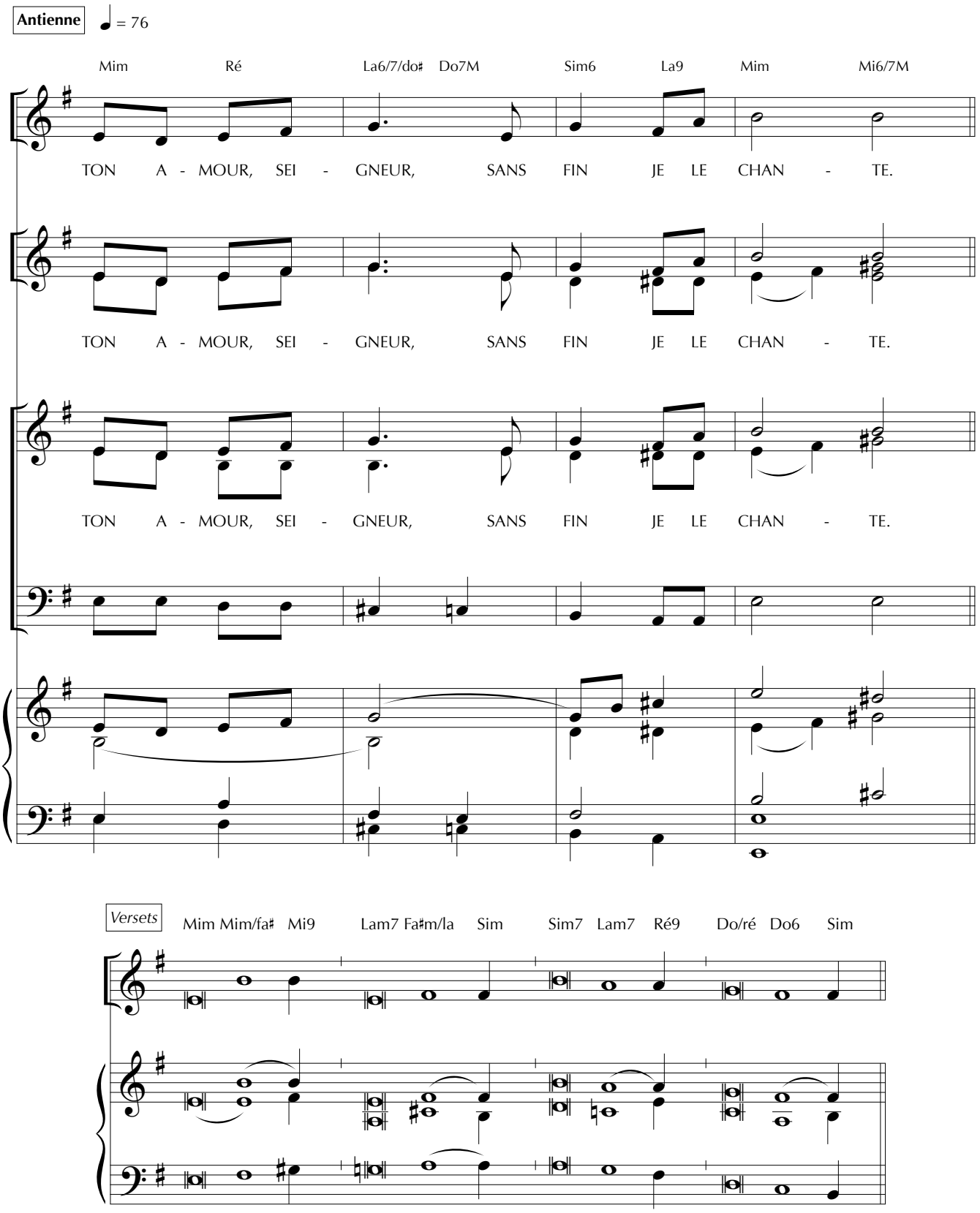

ADF – BAYARD musique
www.bayardmusique.com

Publié dans la revue ChantonsenÉglise
Avent-Noël 2023, année B, n° 197 | CD 139
bayard

Ps. 88 – Ton amour, Seigneur, sans fin je le chante !

T. AELF **M.** Jean-Pascal Hervy **Éd.** ADF Musique

Refrain

TON AMOUR, SEIGNEUR,
SANS FIN JE LE CHANTE !

1. L'amour du Seigneur, sans fin je le chante ;
ta fidélité, je l'annonce d'âge en âge.
Je le dis : C'est un amour bâti pour toujours ;
ta fidélité est plus stable que les cieux.

2. « Avec mon élu, j'ai fait une alliance,
j'ai juré à David, mon serviteur :
j'établirai ta dynastie pour toujours,
je te bâtis un trône pour la suite des âges. »

3. « Il me dira : "Tu es mon Père,
mon Dieu, mon roc et mon salut !"
Sans fin je lui garderai mon amour,
mon alliance avec lui sera fidèle. »

ADF – BAYARD musique
www.bayardmusique.com
Publié dans la revue ChantonsenEglise
Avent-Noël 2023, année B, n° 197 | CD 139
bayard