Tu es la vraie lumière

T. Dominique Ombrie **M.** Choral **Harm.** Jean-Sébastien Bach **Instr.** Philippe Robert **Éd.** Fleurus-Mame

♩ = 90

PRÉLUDE

Violoncelle

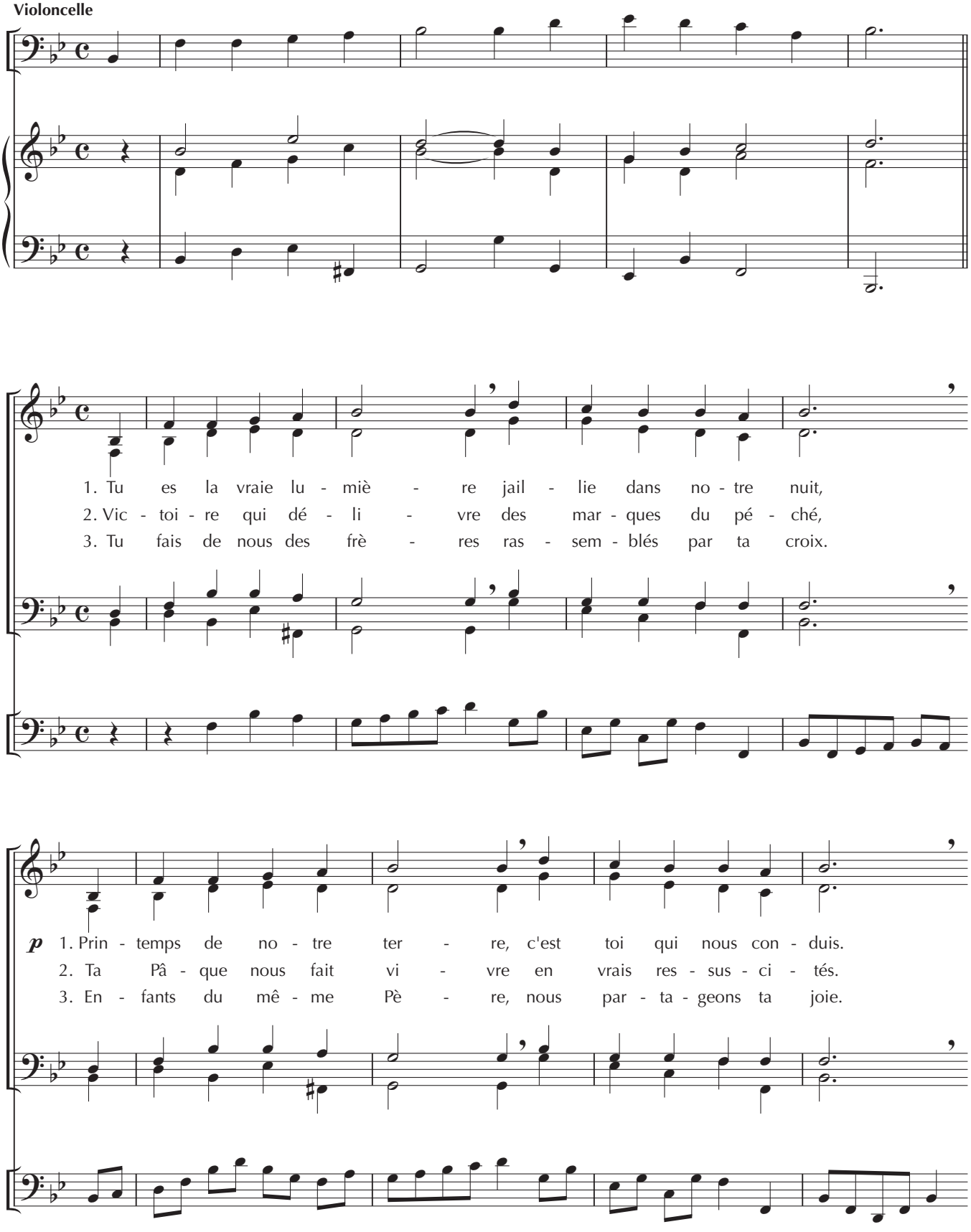

ADF – BAYARD *musique*
www.bayardmusique.com

Publié dans la revue ChantonsenÉglise
Été 2023, année A, n° 195 | CD 137
bayard

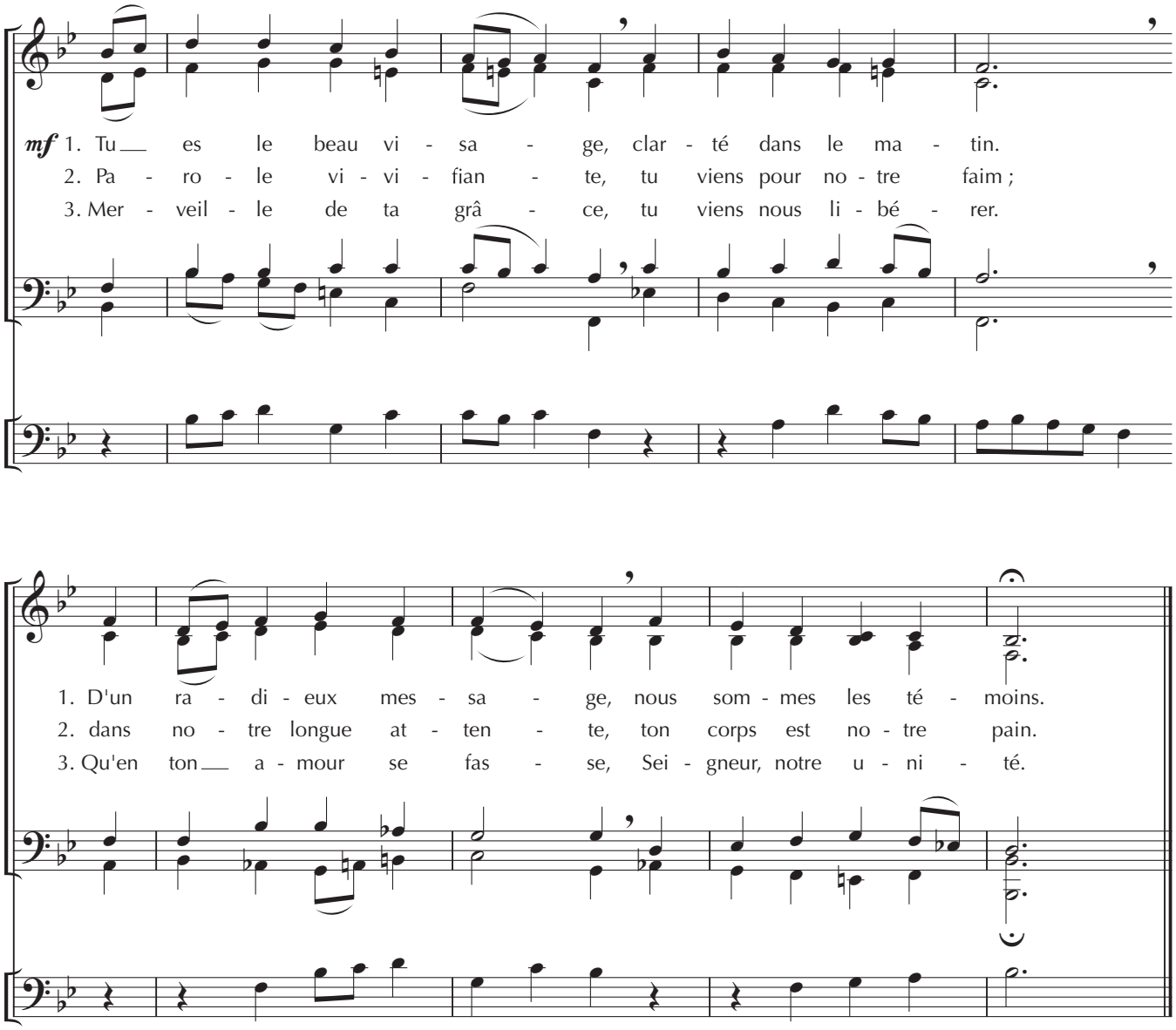
mf 1. Tu es le beau vi - sa - ge, clar - té dans le ma - tin.
2. Pa - ro - le vi - vi - fian - te, tu viens pour no - tre faim ;
3. Mer - veil - le de ta grâ - ce, tu viens nous li - bé - rer.
1. D'un ra - di - eux mes - sa - ge, nous som - mes les té - moins.
2. dans no - tre longue at - ten - te, ton corps est no - tre pain.
3. Qu'en ton a - mour se fas - se, Sei - gneur, notre u - ni - té.