Cnt. de Daniel 3 – À toi, louange et gloire

T. AELF **M.** Thomas Ospital **Éd.** ADF Musique

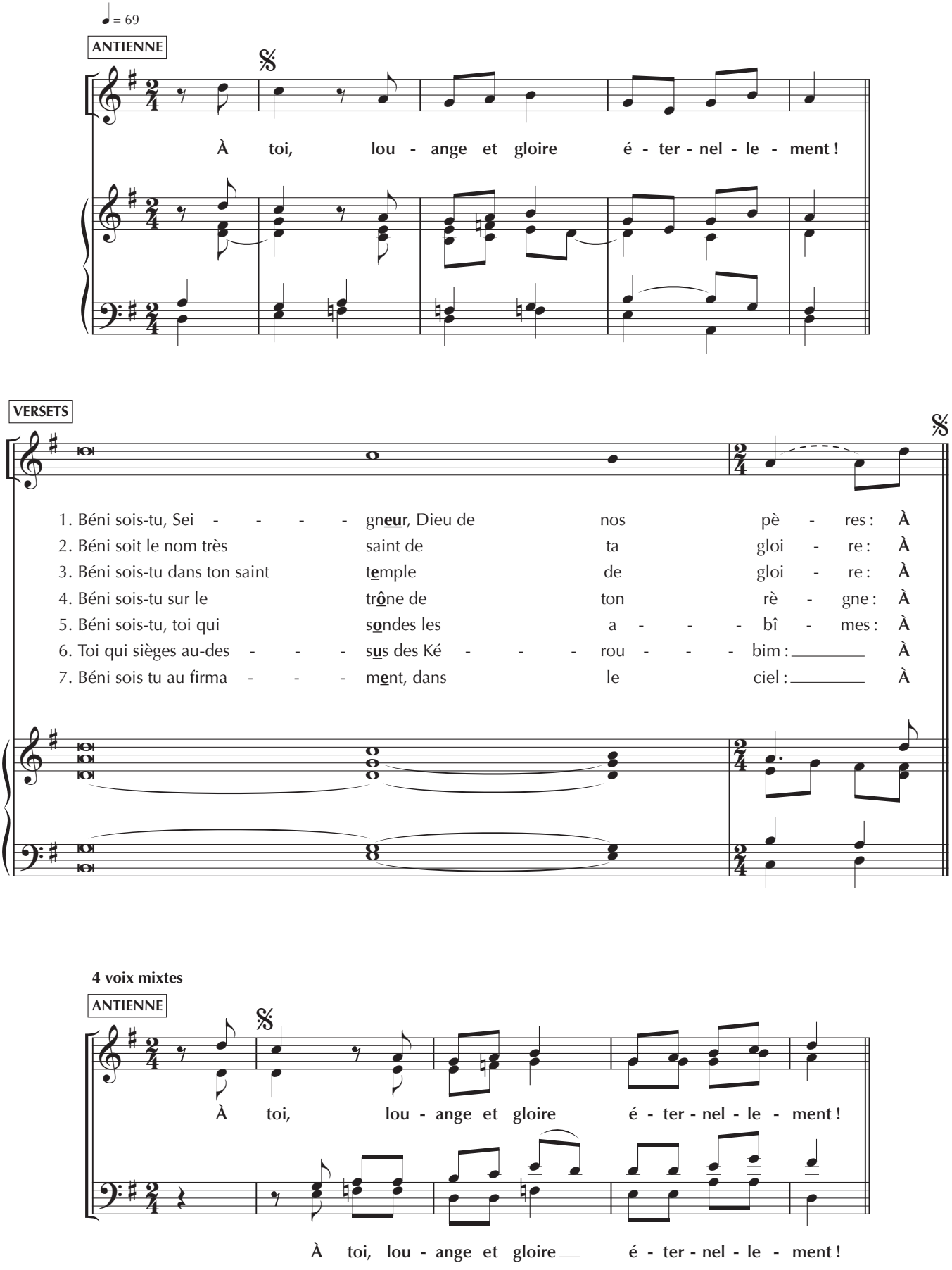

4 voix mixtes

Publié dans la revue ChantonsenÉglise
Pentecôte 2023, année A, n° 194 | CD 136
bayard