1ER DIMANCHE DE CARÊME – A

Ps. 50 – Pitié, Seigneur, car nous avons péché !

T. AELF **M.** Jean-Pascal Hervy **Éd.** ADF Musique

Antienne ♩ = 72

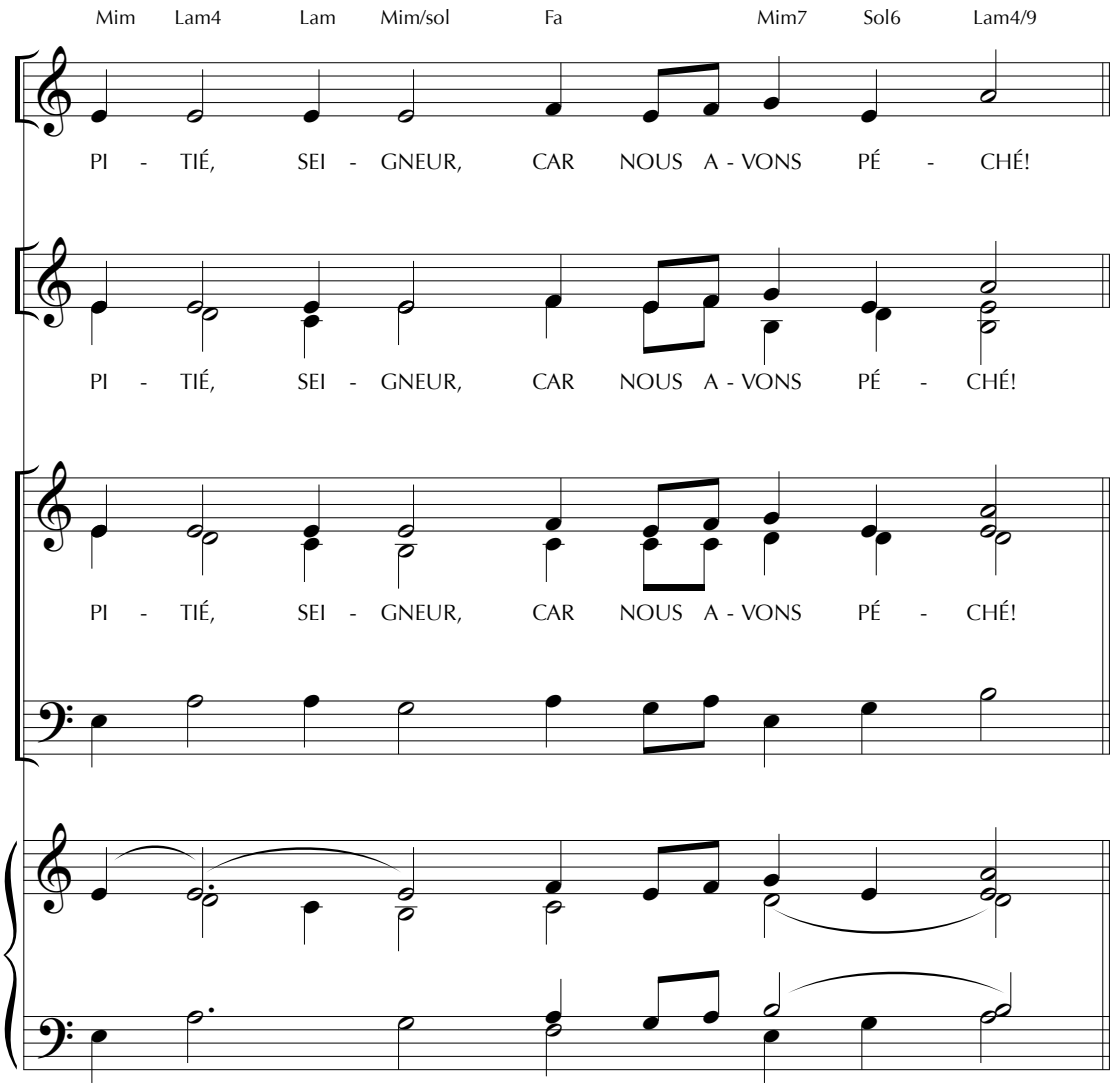

Versets

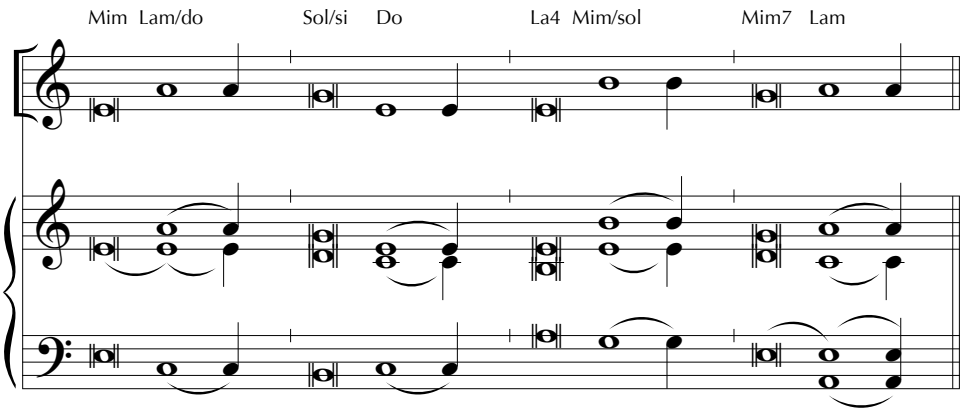

ADF – BAYARD *musique*
www.bayardmusique.com

Publié dans la revue ChantonsenÉglise
Carême 2023, année A, n° 192 | CD 134
bayard

N° de fiche **20287** – Le paiement du forfait annuel au SECLI (81 110 Dourgne) autorise la reproduction privée de ce chant.

PS. 50 – PITIÉ, SEIGNEUR, CAR NOUS AVONS PÉCHÉ !

1er dimanche de Carême – A

Refrain

PITIÉ, SEIGNEUR, CAR NOUS AVONS PÉCHÉ !

1. Pitié pour moi, mon Dieu, dans ton amour,
selon ta grande miséricorde, efface mon péché.
Lave-moi tout entier de ma faute,
purifie-moi de mon offense.

2. Oui, je connais mon péché,
ma faute est toujours devant moi.
Contre toi, et toi seul, j'ai péché,
ce qui est mal à tes yeux, je l'ai fait.

3. Crée en moi un cœur pur, ô mon Dieu,
renouvelle et raffermis au fond de moi mon esprit.
Ne me chasse pas loin de ta face,
ne me reprends pas ton esprit saint.

4. Rends-moi la joie d'être sauvé ;
que l'esprit généreux me soutienne.
Seigneur, ouvre mes lèvres,
et ma bouche annoncera ta louange.

N° de fiche **20287** – Le paiement du forfait annuel au SECLI (81 110 Dourgne) autorise la reproduction privée de ce chant.

ADF – BAYARD *musique*
www.bayardmusique.com

Publié dans la revue ChantonsenÉglise
Carême 2023, année A, n° 192 | CD 134
bayard