Bienheureux ceux qui ont cru

T. et **M.** Communauté de l'Emmanuel (P.-M. Faure) **Instr.** Philippe Robert **Éd.** Éditions de l'Emmanuel (L. et P.-M. Faure)

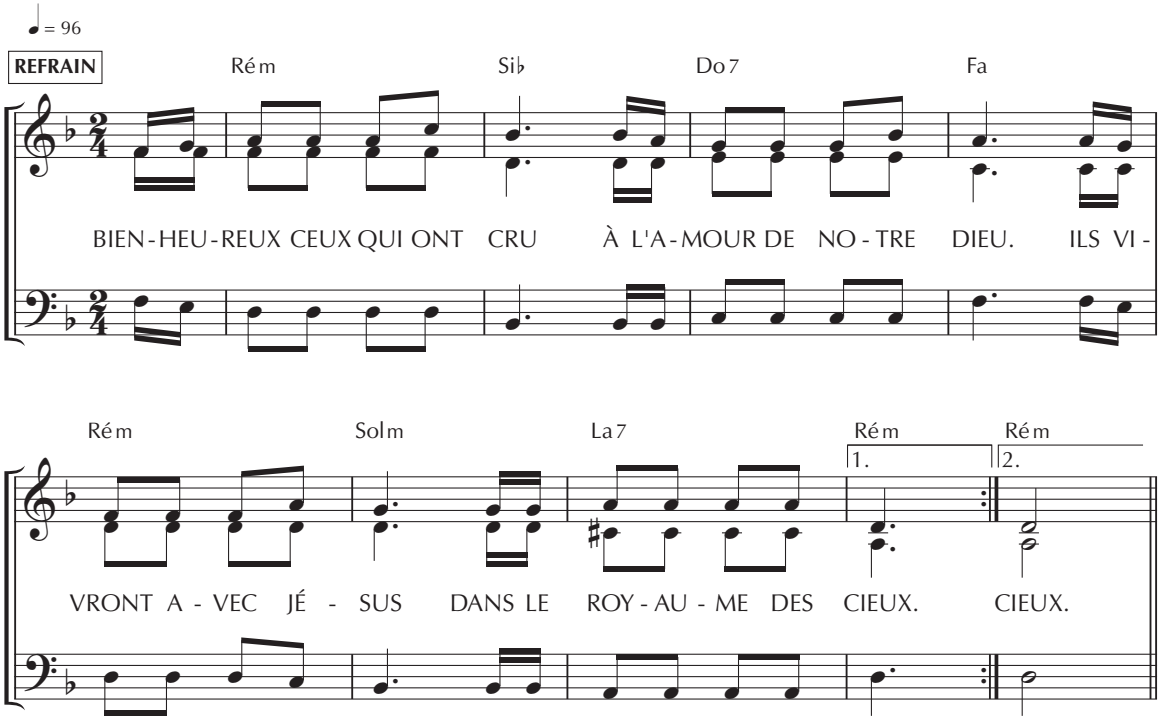

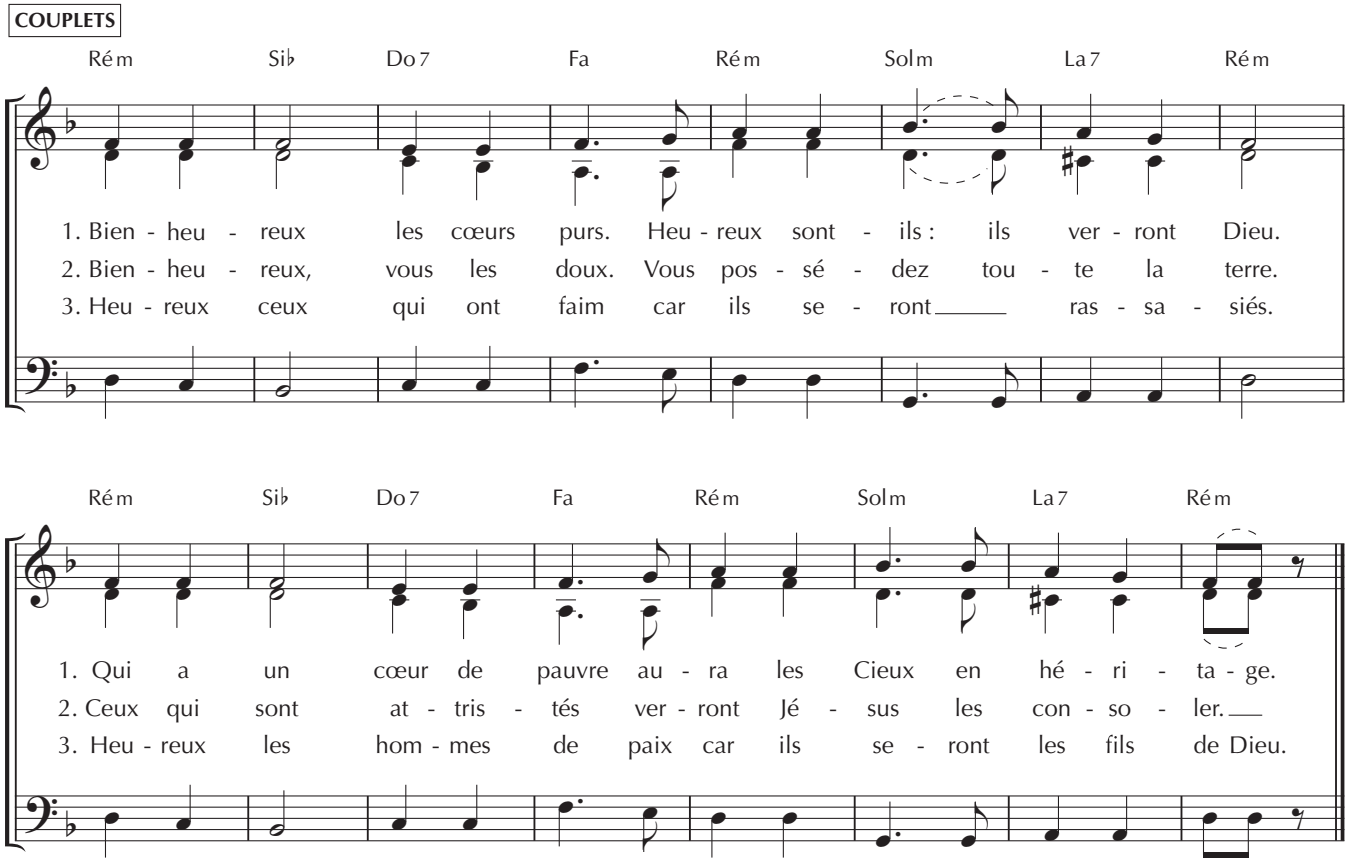

ADF – BAYARD musique
www.bayardmusique.com
Publié dans la revue ChantonsenÉglise
Carême 2023, année A, n° 192 | CD 134
bayard

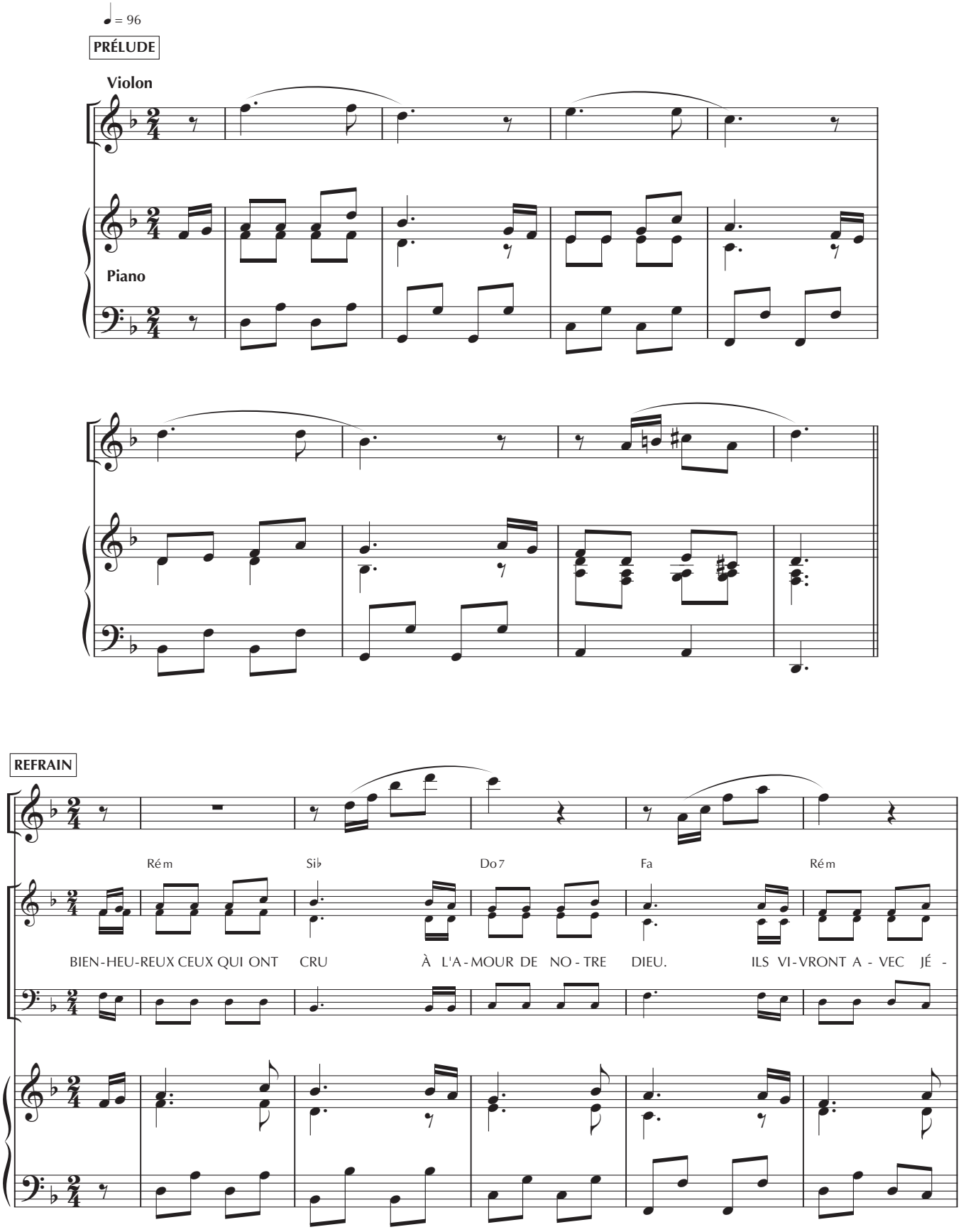

Publié dans la revue ChantonsenÉglise
Carême 2023, année A, n° 192 | CD 134
bayard

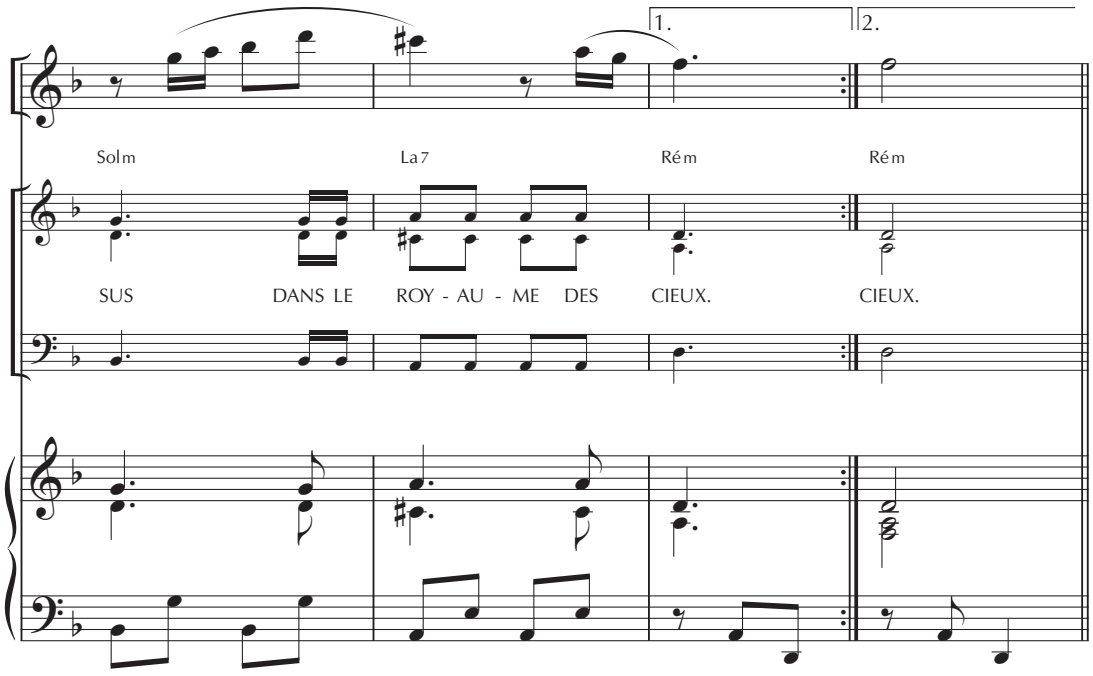

COUPLETS

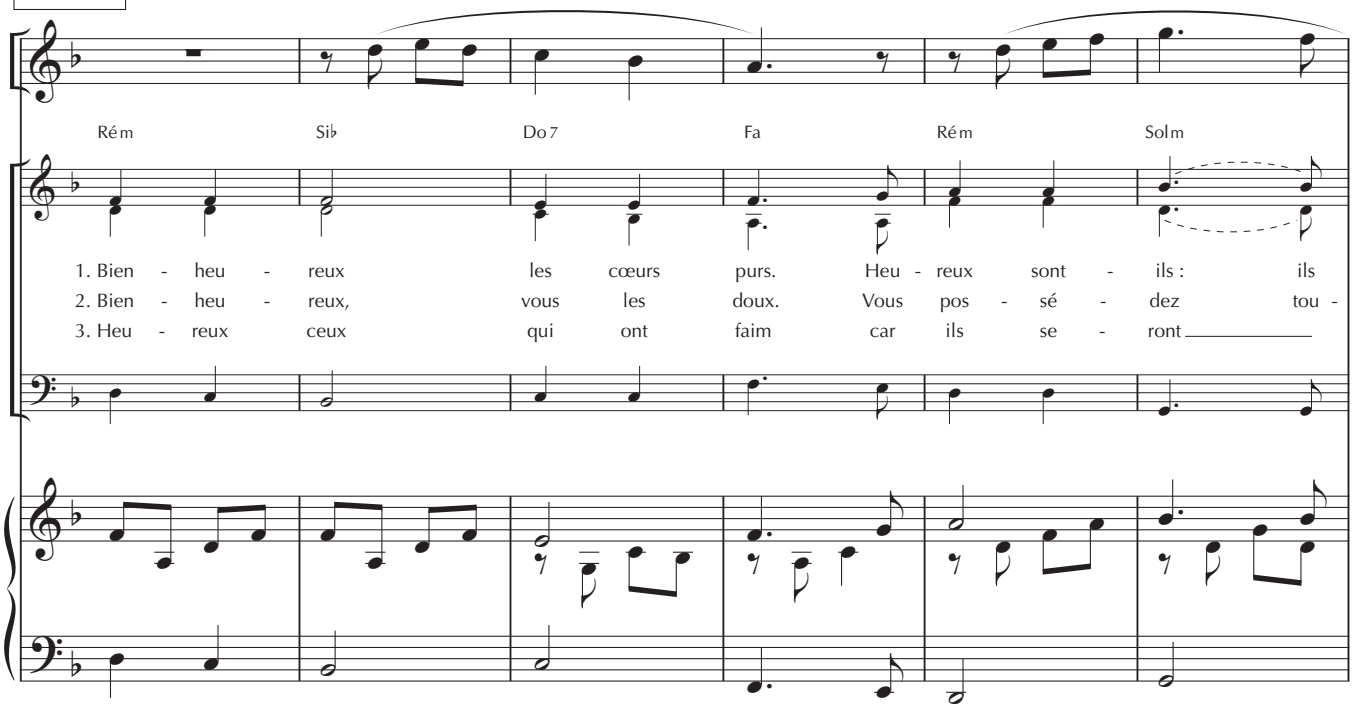

ADF – BAYARD *musique*
www.bayardmusique.com

Publié dans la revue ChantonsenÉglise
Carême 2023, année A, n° 192 | CD 134
bayard

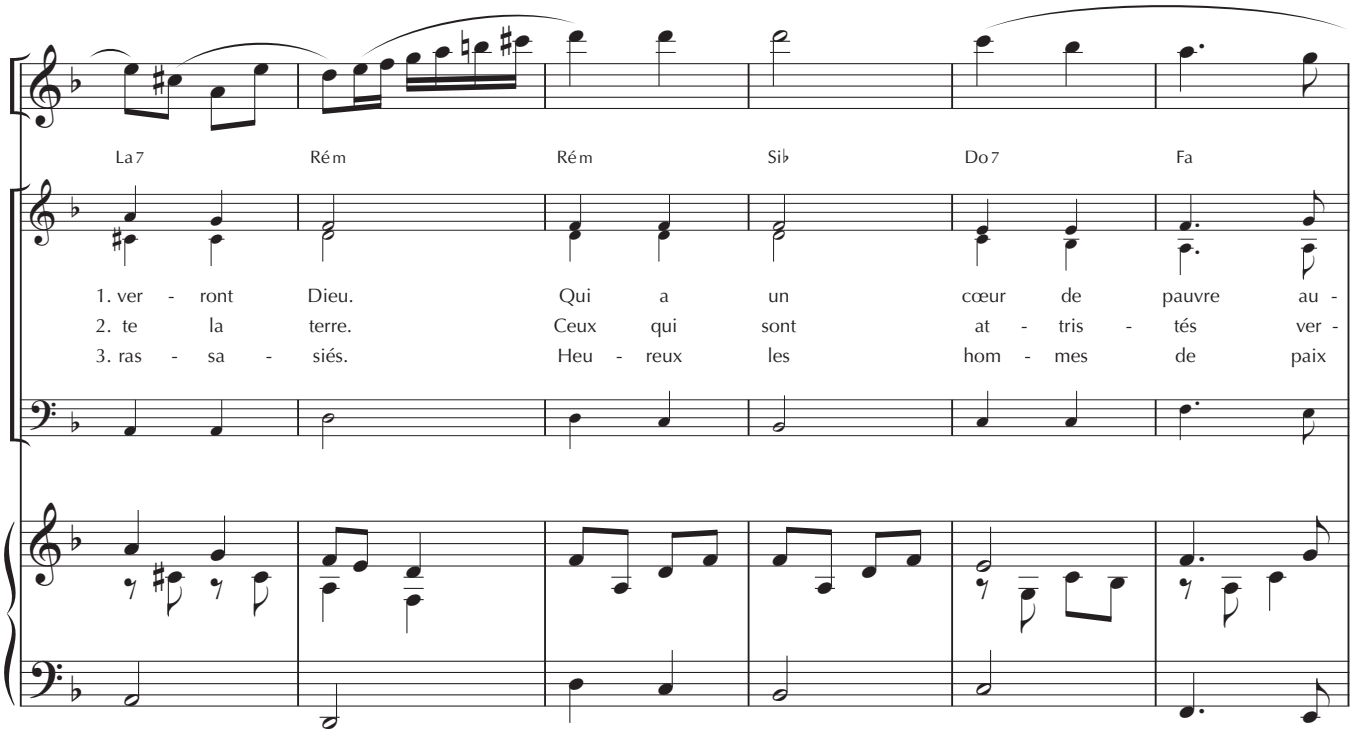
La7 Rém Rém Sib Do7 Fa
1. ver - ront Dieu. Qui a un cœur de pauvre au -
2. te la terre. Ceux qui sont at - tris - tés ver -
3. ras - sa - siés. Heu - reux les hom - mes de paix

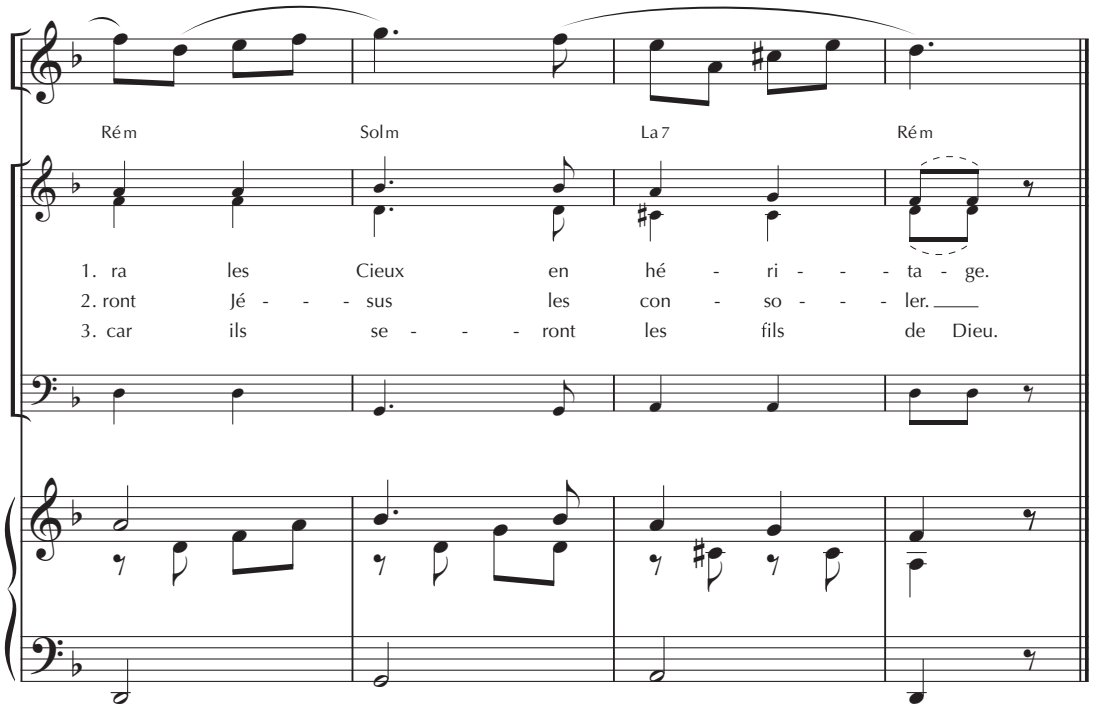
Rém Solm La7 Rém
1. ra les Cieux en hé - ri - - - ta - ge.
2. ront Jé - - - sus les con - so - - - ler.
3. car ils se - - - ront les fils de Dieu.