Jubilez, tous les peuples

T. Claude Bernard **M.** Michel Wackenheim **Instr.** et **Acc.** Philippe Robert **Éd.** Studio SM

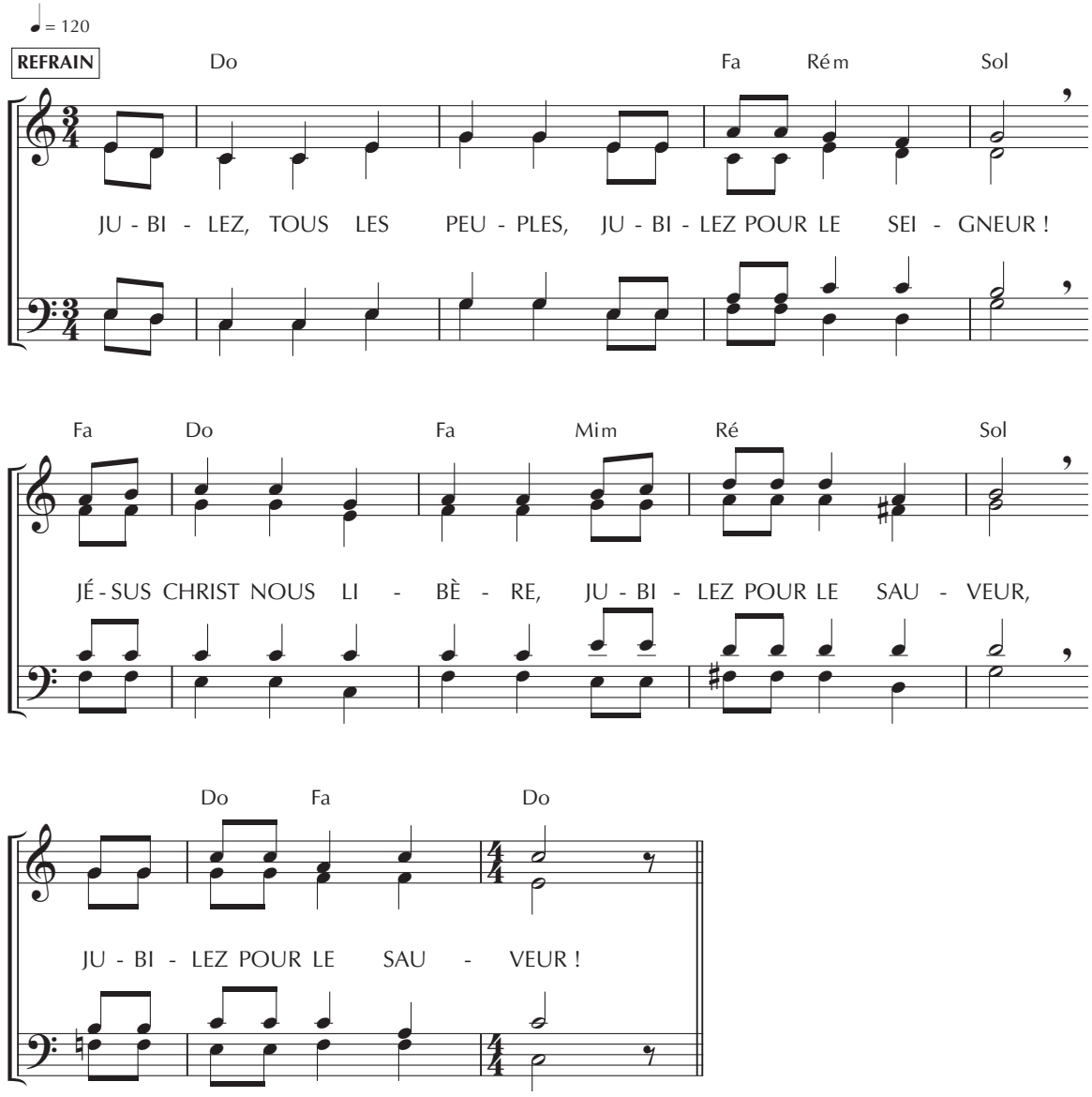

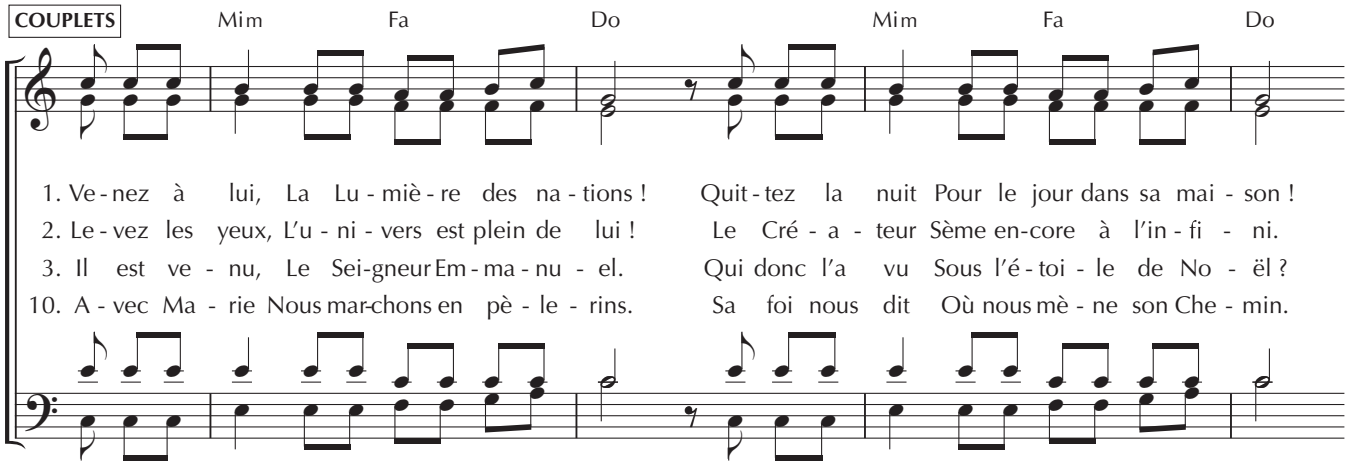

N° de fiche 8542 – Le paiement du forfait annuel au SECLI (81 110 Dourgne) autorise la reproduction privée de ce chant.

ADF – BAYARD musique
www.bayardmusique.com
Publié dans la revue ChantonsenÉglise
Avent Noël 2023, année A, n° 191 | CD 133
bayard

JUBILEZ, TOUS LES PEUPLES

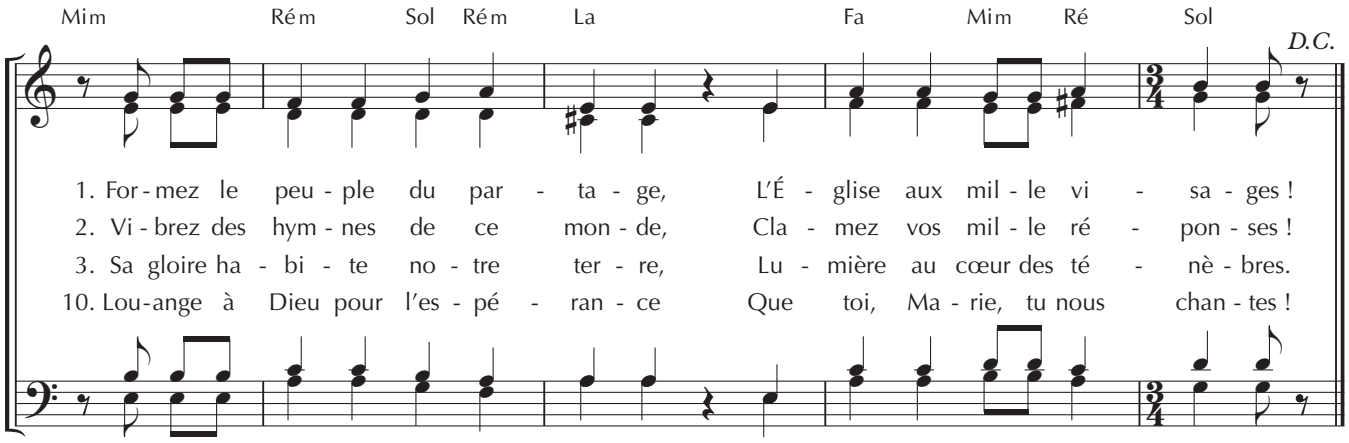

ADF – BAYARD musique
www.bayardmusique.com

Publié dans la revue ChantonsenÉglise
Avent Noël 2023, année A, n° 191 | CD 133
bayard

N° de fiche 8542 – Le paiement du forfait annuel au SECLI (81 110 Dourgne) autorise la reproduction privée de ce chant.

JUBILEZ, TOUS LES PEUPLES

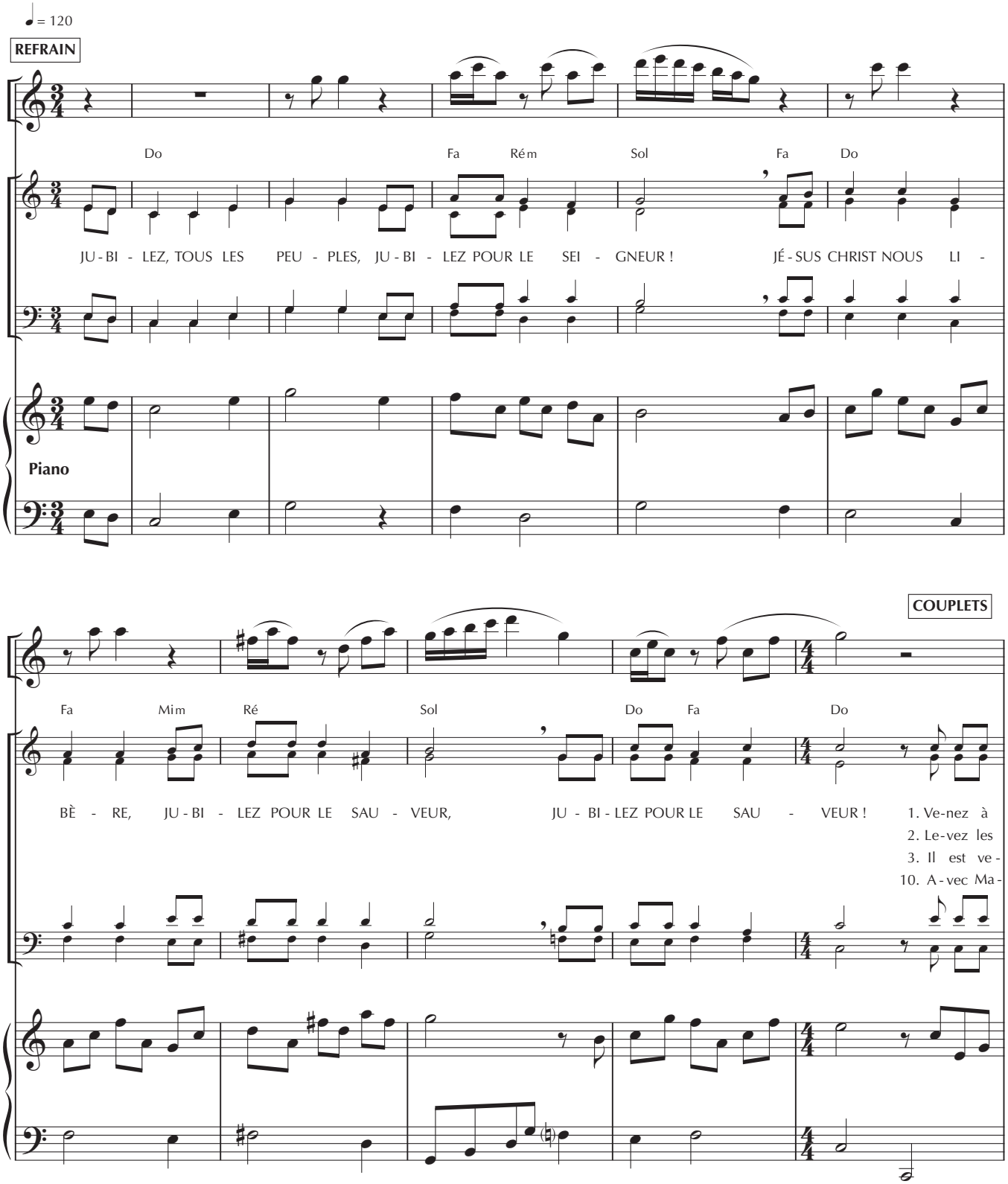

ADF – BAYARD *musique*
www.bayardmusique.com

Publié dans la revue ChantonsenÉglise
Avent Noël 2023, année A, n° 191 | CD 133
bayard

N° de fiche 8542 – Le paiement du forfait annuel au SECLI (81 110 Dourgne) autorise la reproduction privée de ce chant.

JUBILEZ, TOUS LES PEUPLES

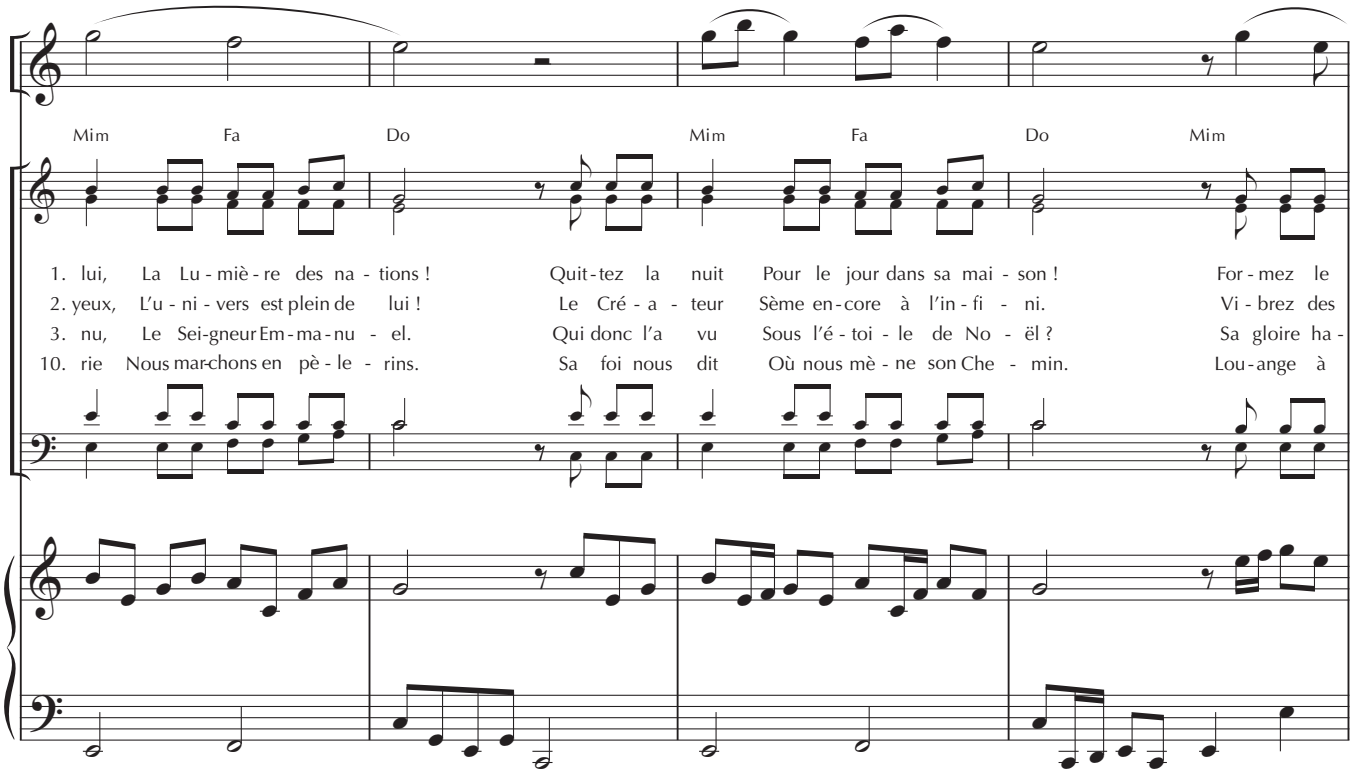

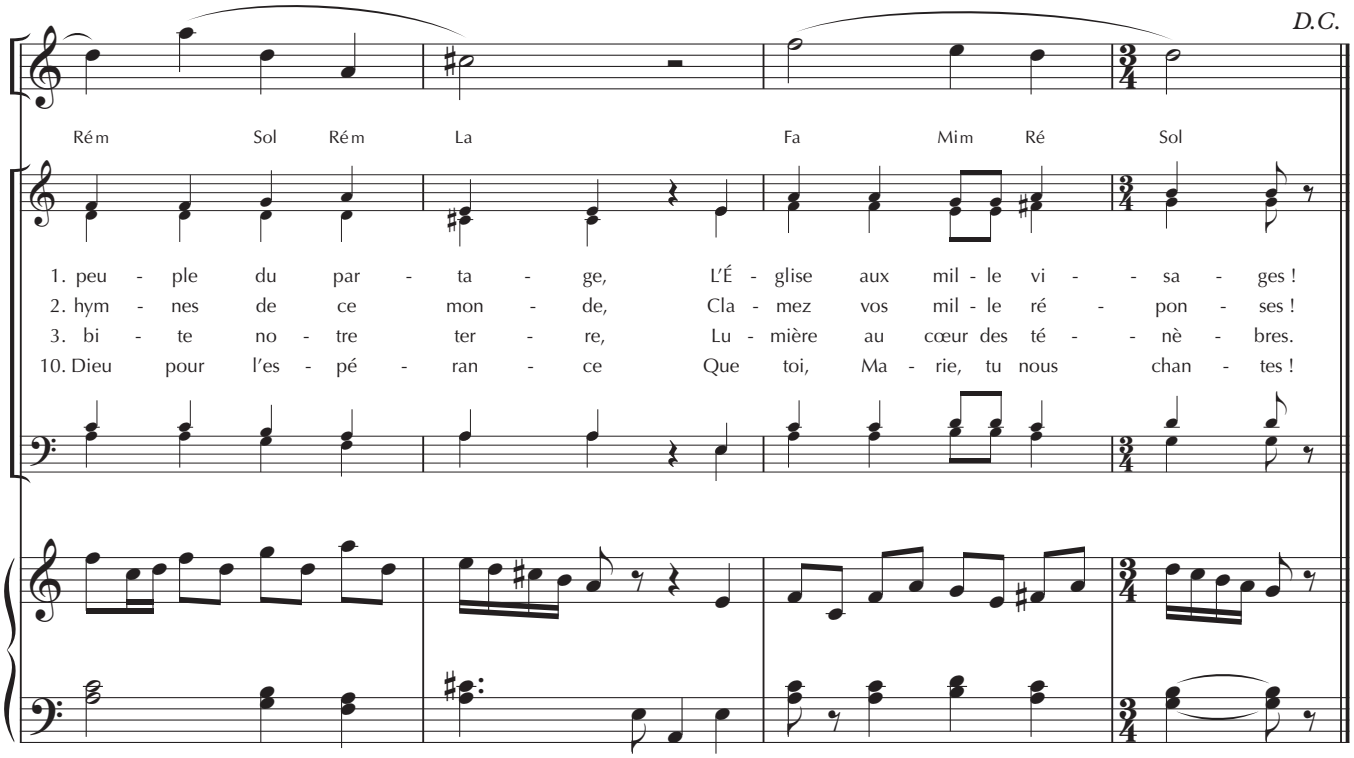

N° de fiche 8542 – Le paiement du forfait annuel au SECLI (81 110 Dourgne) autorise la reproduction privée de ce chant.

ADF – BAYARD musique
www.bayardmusique.com

Publié dans la revue ChantonsenEglise
Avent Noël 2023, année A, n° 191 | CD 133
bayard

JUBILEZ, TOUS LES PEUPLES

Refrain

JUBILEZ, TOUS LES PEUPLES,
JUBILEZ POUR LE SEIGNEUR !
JÉSUS CHRIST NOUS LIBÈRE,
JUBILEZ POUR LE SAUVEUR !

1. Venez à lui,
La Lumière des nations !
Quittez la nuit
Pour le jour dans sa maison !
Formez le peuple du partage,
L'Église aux mille visages !

2. Levez les yeux,
L'univers est plein de lui !
Le Créateur
Sème encore à l'infini.
Vibrez des hymnes de ce monde,
Clamez vos mille réponses !

3. Il est venu,
Le Seigneur Emmanuel.
Qui donc l'a vu
Sous l'étoile de Noël ?
Sa gloire habite notre terre,
Lumière au coeur des ténèbres.

4. Cherchez la joie
Près du Maître qui vous dit :
« Heureux qui croit
Aux paroles de la vie ! »
À son Royaume il vous appelle ;
Croyez la bonne Nouvelle !

5. Marchez sans peur,
Avec Dieu redressez-vous !
Jésus Sauveur
Est venu briser les jougs.
L'humanité retrouve une âme,
Vrai temple d'hommes et de femmes.

6. Suivez les pas
De Jésus le Crucifié,
Il conduira
Vers la Terre ensoleillée.
Soyez témoins de ses passages,
Portez le feu de la Pâque !

7. Puisez l'Esprit
À la source du Très-Haut !
Portez du fruit
Dans la Vigne au sang nouveau.
Pour les vendanges de justice
Le Dieu très saint vous baptise.

8. Voici le temps
Du retour et du pardon.
Le Dieu vivant
Nous apprend la communion.
Il se révèle notre Père,
Pour lui nous sommes des frères.

9. Vivons d'amour
Et croyons en l'avenir,
Dieu met en nous
Son audace pour bâtir.
Il nous confirme dans sa force,
Et vers le large il nous porte.

10. Avec Marie
Nous marchons en pèlerins.
Sa foi nous dit
Où nous mène son Chemin.
Louange à Dieu pour l'espérance
Que toi, Marie, tu nous chantes !

11. De quel amour
Le Seigneur nous a aimés !
Soyons debout,
Peuple immense de sauvés !
À pleine voix rendons-lui grâce,
Nous sommes tous de sa race !

N° de fiche 8542 – Le paiement du forfait annuel au SECLI (81 110 Dourgne) autorise la reproduction privée de ce chant.

ADF – BAYARD musique
www.bayardmusique.com

Publié dans la revue ChantonsenEglise
Avent Noël 2023, année A, n° 191 | CD 133
bayard