Hymne pour la fête de tous les saints

T. Marie-Antoinette Noury **M.** Jean-Paul Lécot **Arr.** (prélude et interlude) Philippe Robert **Éd.** ADF Musique

♩ = 72 *Sans presser*

Petit chœur à l'unisson *(femmes ou hommes)*

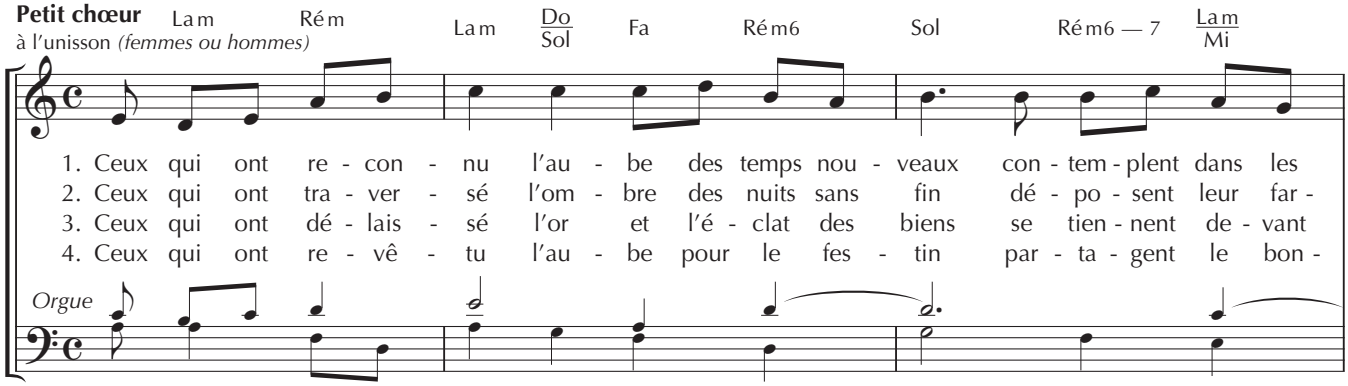

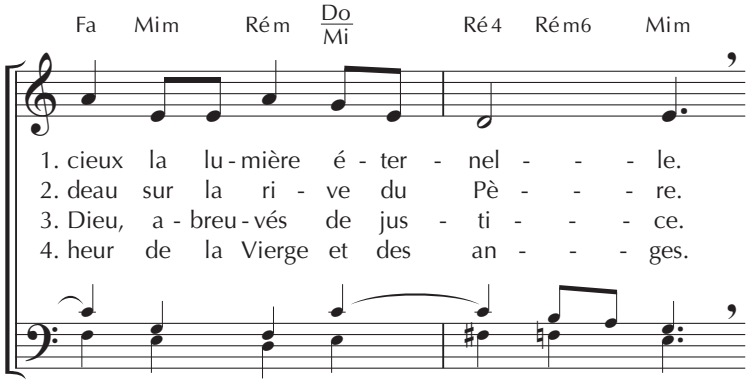

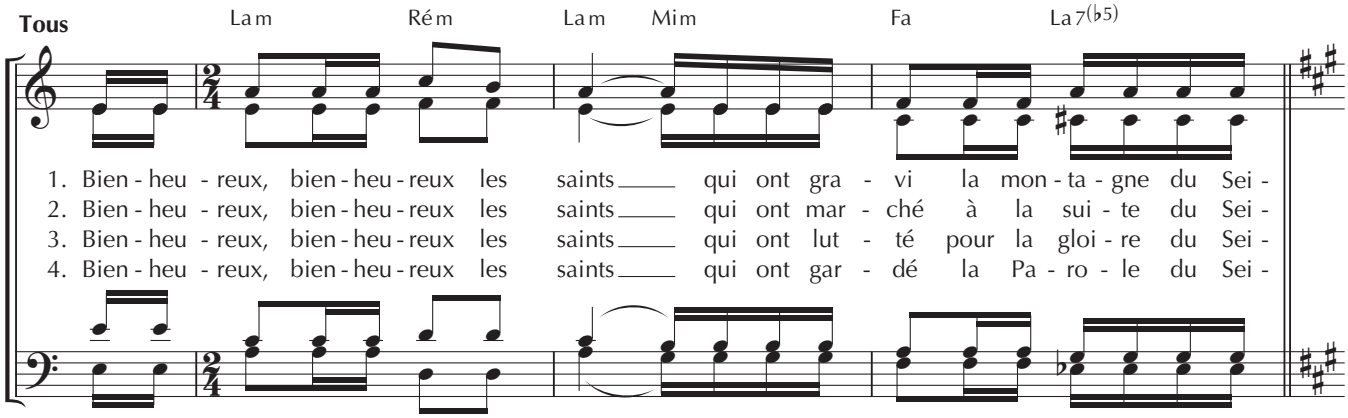

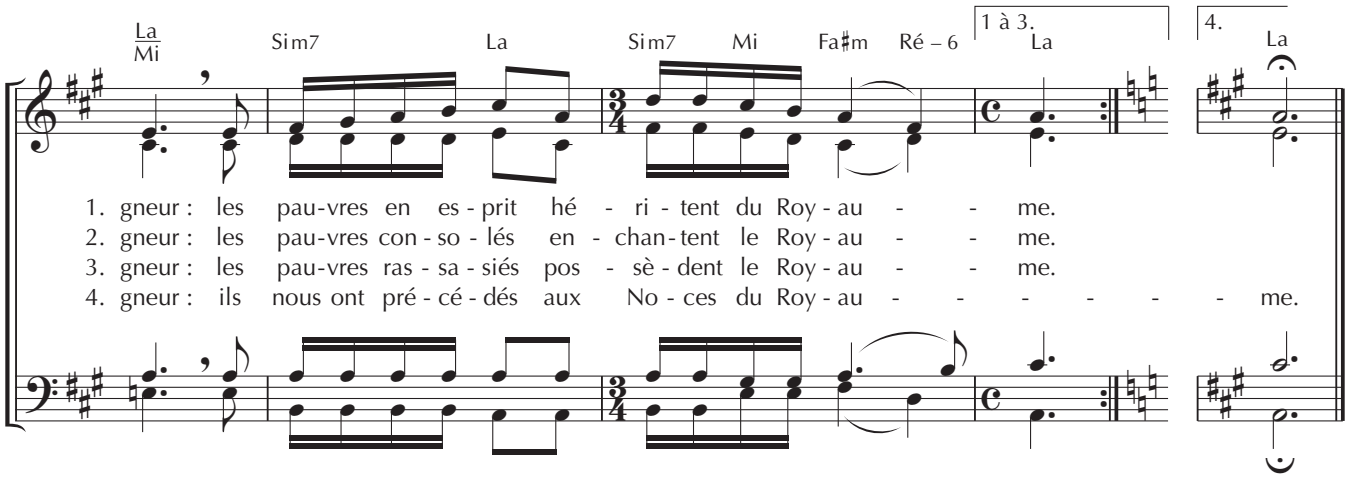

ADF – BAYARD *musique*
www.bayardmusique.com

Publié dans la revue ChantonsenÉglise
Automne 2022, année C, n° 190 | CD 132
bayard

N° de fiche **16245** – Le paiement du forfait annuel au SECLI (81 110 Dourgne) autorise la reproduction privée de ce chant.

HYMNE POUR LA FÊTE DE TOUS LES SAINTS

PRÉLUDE

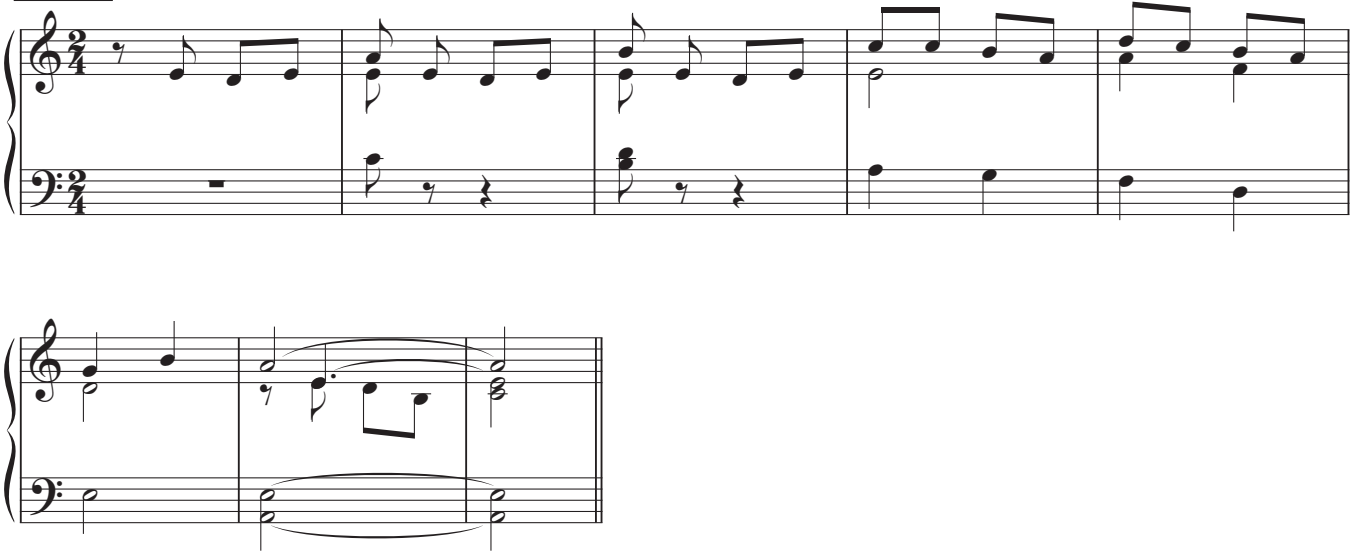

INTERLUDE

Enchaînez avec le début de l'hymne

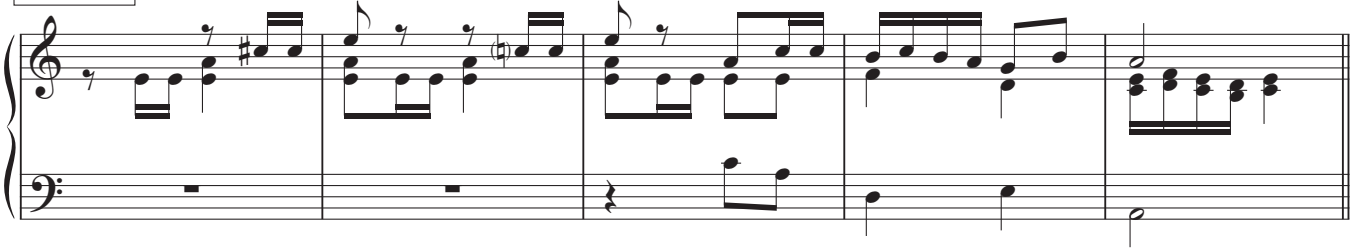

ADF – BAYARD *musique*
www.bayardmusique.com

Publié dans la revue ChantonsenÉglise
Automne 2022, année C, n° 190 | CD 132
bayard

N° de fiche **16245** – Le paiement du forfait annuel au SECLI (81 110 Dourgne) autorise la reproduction privée de ce chant.