Peuple pour la justice

T. Didier Rimaud © CNPL **M.** Christian Villeneuve **Éd.** Jubilus – Voix Nouvelles

♩ = 80

COUPLETS

Mim Sim7 Mim Sim7

Soliste

1. Peu - ple pour la jus - ti - ce, ton Dieu t'in - vite à sor - tir de pri - son
2. Peu - ple pour le ser - vi - ce, ton Dieu t'in - vite à pas - ser par la mer
3. Peu - ple pour l'es - pé - ran - ce, ton Dieu t'in - vite à mar - cher au dé - sert
4. Peu - ple pour le Roy - au - me, ton Dieu t'in - vite à pay - er de ton sang
5. Peu - ple pour les plus pau - vres, ton Dieu t'in - vite à l'a - mour du pro - chain,
6. Peu - ple pour la lou - an - ge, ton Dieu t'in - vite aux com - bats de la paix,

Clavier

mp *Imperturbable*
(à l'orgue, séparer les accords)

Voix d'accompagnement *(Au moins pour les strophes paires)*

S.
A.
p
T.
B.

B.F. ou sur "A"…
respirations individuelles (comme un continuum d'orgue)

Lam7 Sim7 Mim Sim7 Lam Fa9

TOUS **Chœur**

1. pour dé - fendre a - vec lui la li - ber - té de tous les hom - mes ; Peu - ple, ja - dis es - cla - ve,
2. pour ap - pren - dre de lui qu'il est le Dieu de l'im - pos - si - ble ; Peu - ple de la pro - mes - se,
3. pour que s'ou - vre ton cœur le seul che - min de l'É - van - gi - le ; Peu - ple ti - ré des sa - bles,
4. pour bâ - tir la ci - té où té - moi - gner de la Pa - ro - le ; Peu - ple de son al - lian - ce,
5. au sou - ci du der - nier, à la ren - con - tre sans bar - riè - re ; Peu - ple choi - si par grâ - ce,
6. au par - ta - ge des biens et au par - don de toute of - fen - se ; Peu - ple qui est son Peu - ple,

poco a poco crescendo…

N° de fiche **11 720** – Le paiement du forfait annuel au SECLI (81 110 Dourgne) autorise la reproduction privée de ce chant.

ADF – BAYARD *musique*
www.bayardmusique.com

Publié dans la revue ChantonsenÉglise
Automne 2022, année C, n° 190 | CD 132
bayard

PEUPLE POUR LA JUSTICE

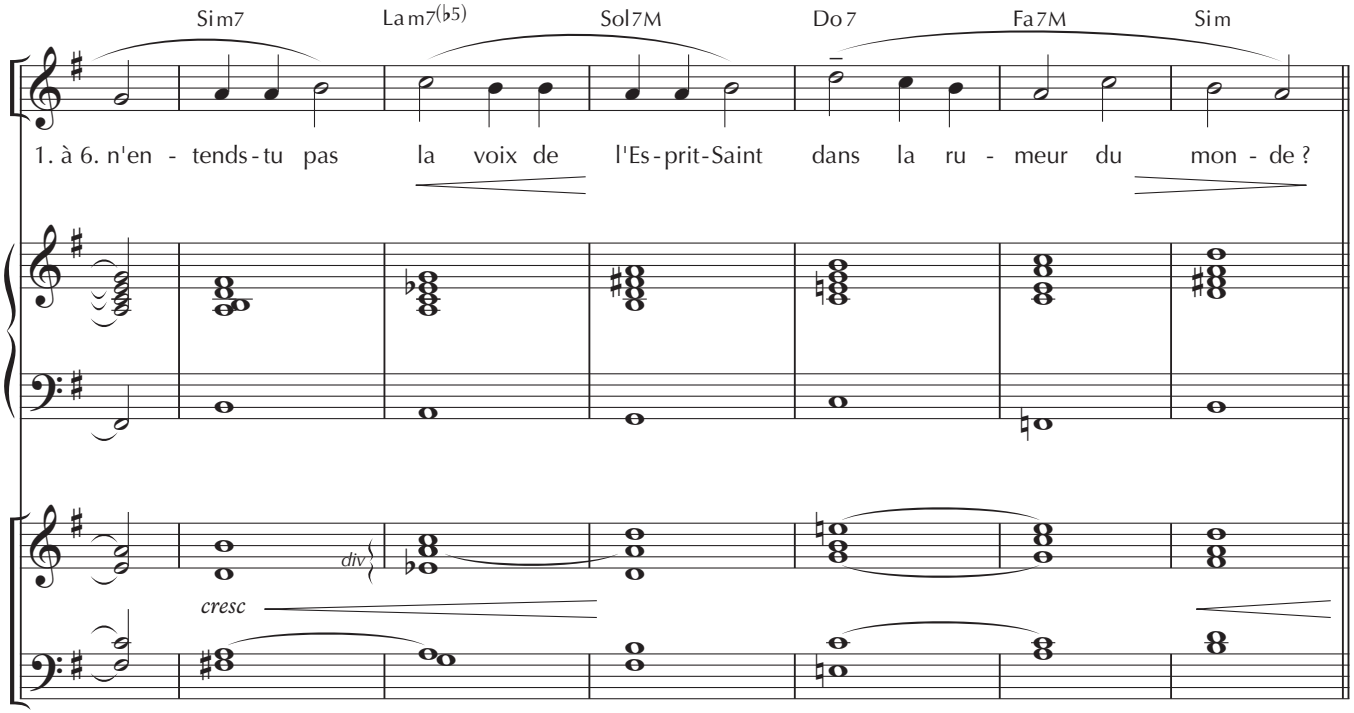

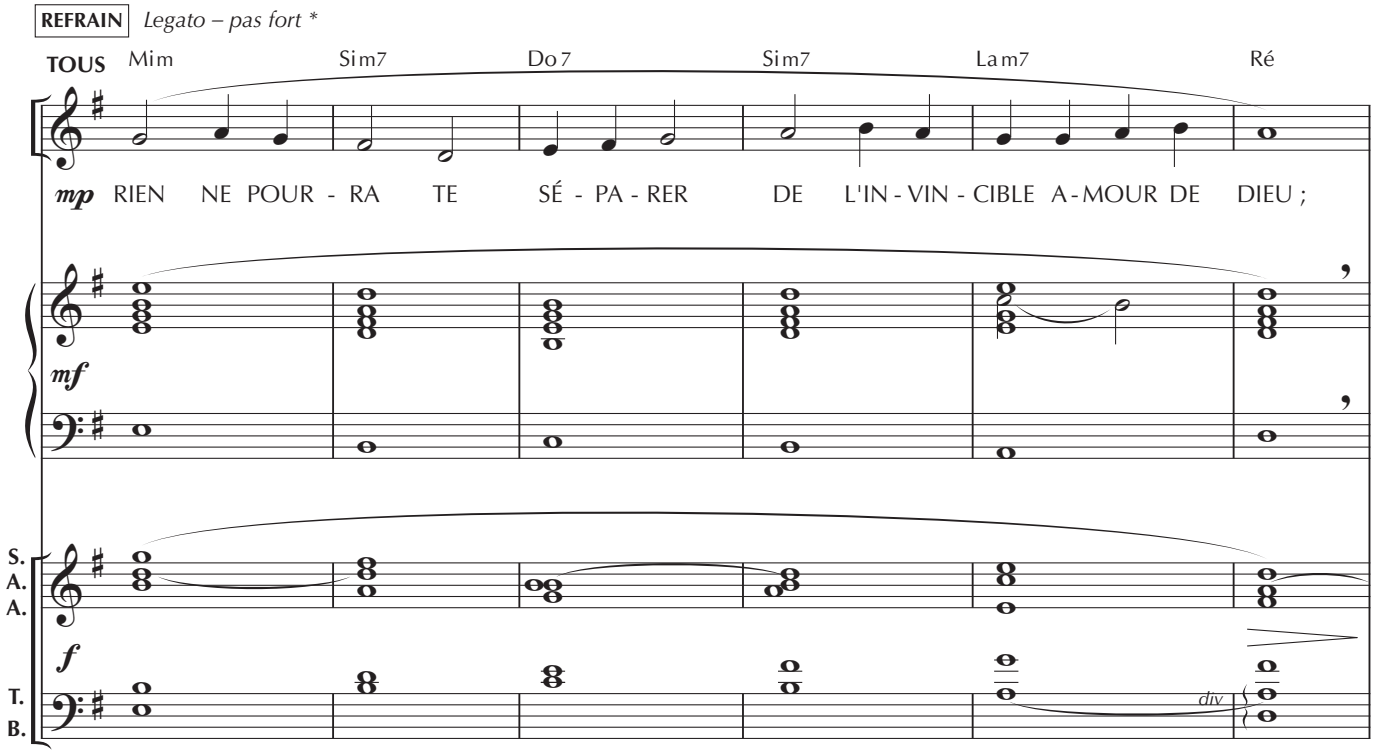

** Pour ce chant, ne pas chanter trop fort, ne pas vociférer !*
Au contraire, il faut chanter avec une assez grande douceur.
L'orgue ne doit pas couvrir les voix d'accompagnement et rechercher une forme de swing.

ADF – BAYARD musique
www.bayardmusique.com

Publié dans la revue ChantonsenÉglise
Automne 2022, année C, n° 190 | CD 132
bayard

N° de fiche 11 720 – Le paiement du forfait annuel au SECLI (81 110 Dourgne) autorise la reproduction privée de ce chant.

PEUPLE POUR LA JUSTICE

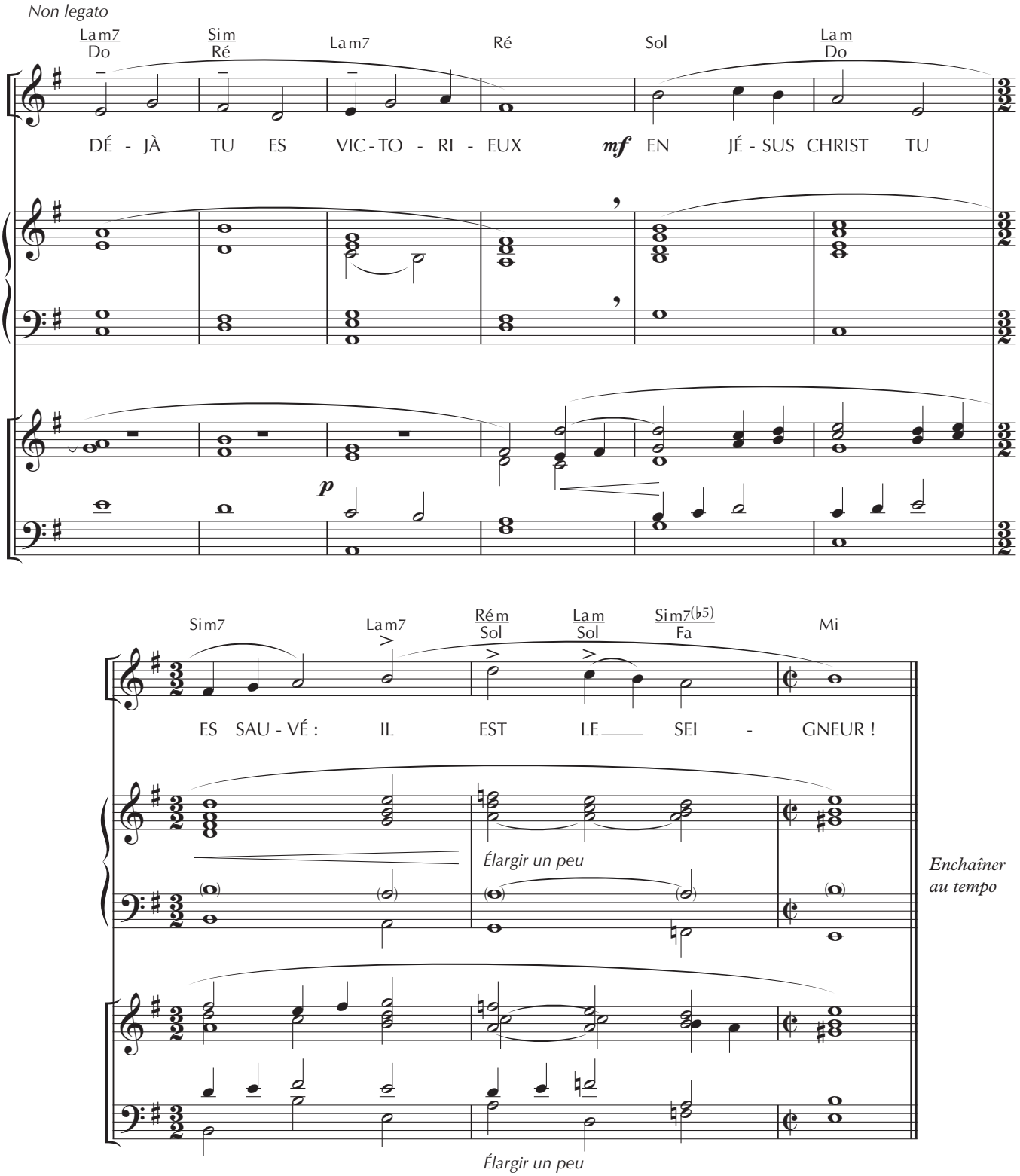

NOTE

Faire de préférence : *(Tous = Ass + Chœur + Soliste)*

Soliste – Tous – Chœur+Soliste	*Refrain : Tous*
Chœur – Tous – Chœur	*Refrain : Tous*
Soliste – Chœur – Soliste	*Refrain : Tous*
Soliste – Tous – Soliste	*Refrain : Tous*

ADF – BAYARD musique
www.bayardmusique.com

Publié dans la revue ChantonsenÉglise
Automne 2022, année C, n° 190 | CD 132
bayard

N° de fiche 11 720 – Le paiement du forfait annuel au SECLI (81 110 Dourgne) autorise la reproduction privée de ce chant.