Ps. 117 – Alléluia, alléluia, alléluia!

T. AELF **M.** Thomas Ospital **Éd.** ADF Musique

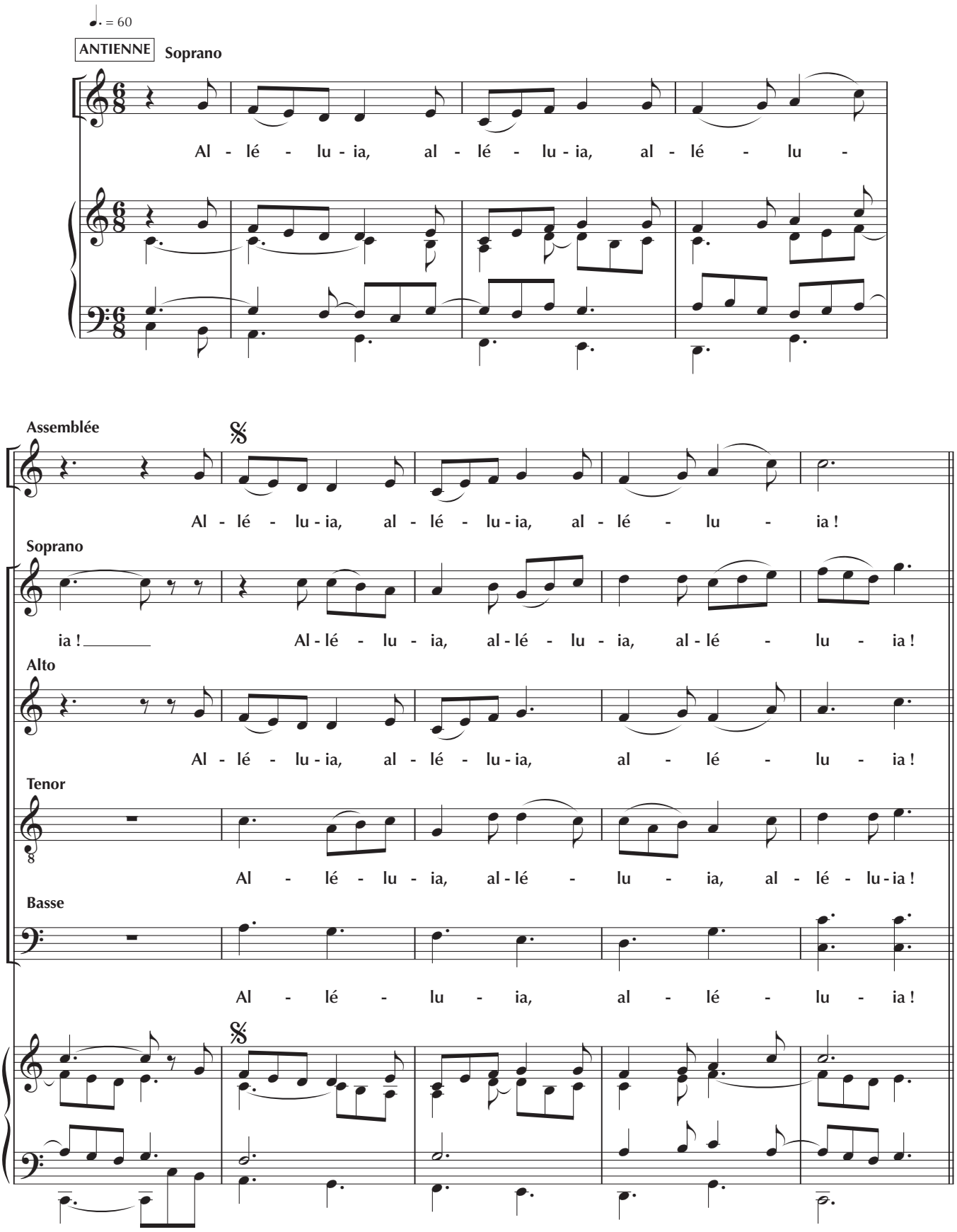

Publié dans ChantonsenEglise n° 187
Revue éditée par Bayard,
18, rue Barbès – 92128 MONTROUGE Cedex

ADF – BAYARD musique
www.bayardmusique.com

Veillée pascale : psaume après l'épître – A, B, C

4 voix mixtes

VERSETS

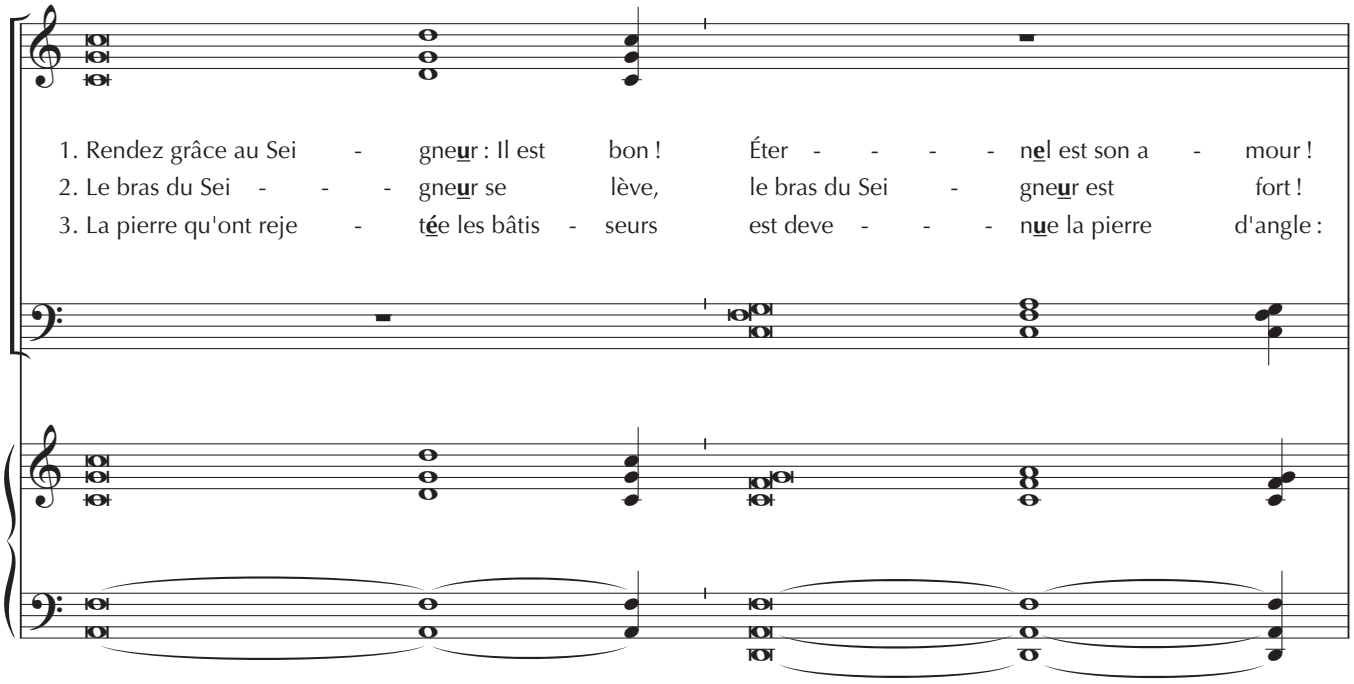

Assemblée

