Pour avancer ensemble

T. Didier Rimaud **M.** Christian Villeneuve **Éd.** Jubilus

♩ = 108 𝅗𝅥 = 54

STANCE

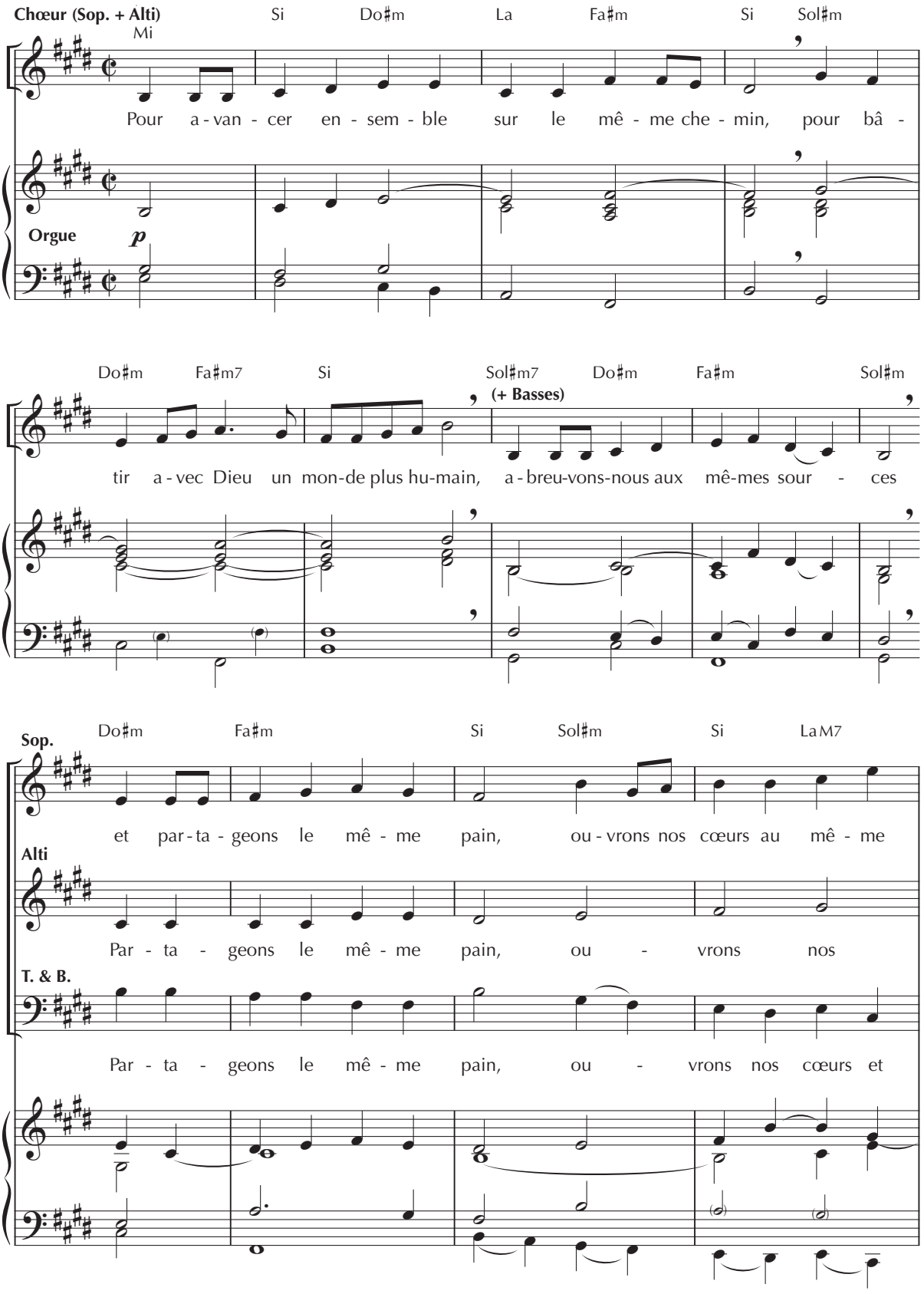

Publié dans ChantonsenÉglise n° 187
Revue éditée par Bayard,
18, rue Barbès – 92128 MONTROUGE Cedex

ADF – BAYARD musique
www.bayardmusique.com

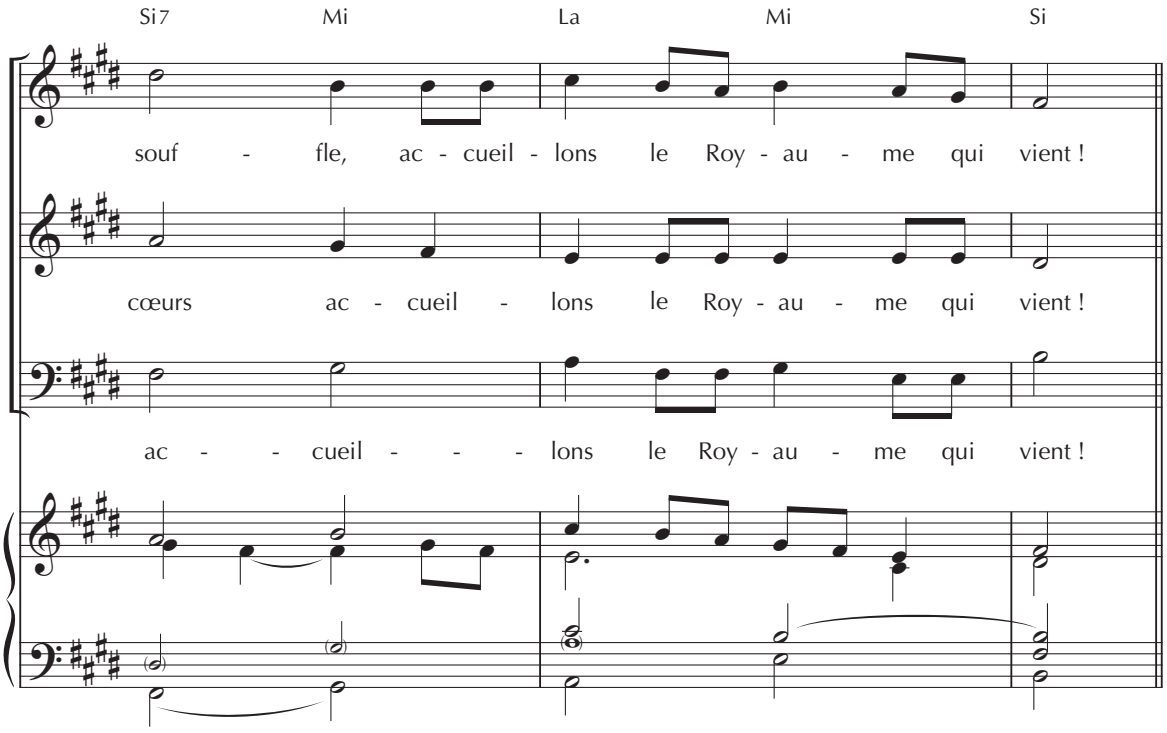
Si7 Mi La Mi Si
souf - fle, ac - cueil - lons le Roy - au - me qui vient !
cœurs ac - cueil - lons le Roy - au - me qui vient !
ac - - cueil - - - lons le Roy - au - me qui vient !

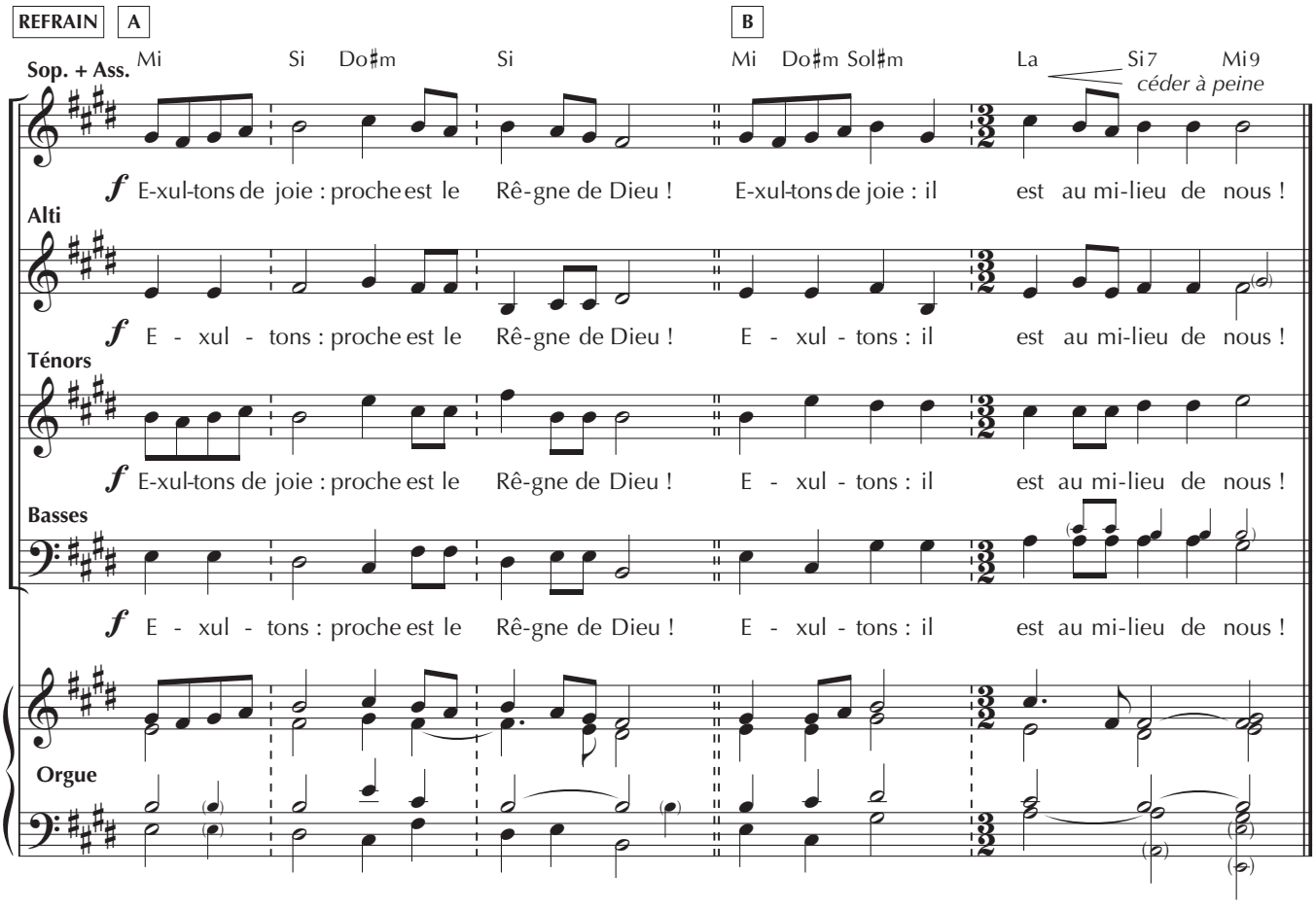
REFRAIN
A
B
Sop. + Ass.
Mi Si Do♯m Si Mi Do♯m Sol♯m La Si7 Mi9
céder à peine
f E-xul-tons de joie : proche est le Rê-gne de Dieu ! E-xul-tons de joie : il est au mi-lieu de nous !
Alti
f E - xul - tons : proche est le Rê-gne de Dieu ! E - xul - tons : il est au mi-lieu de nous !
Ténors
f E-xul-tons de joie : proche est le Rê-gne de Dieu ! E - xul - tons : il est au mi-lieu de nous !
Basses
f E - xul - tons : proche est le Rê-gne de Dieu ! E - xul - tons : il est au mi-lieu de nous !
Orgue

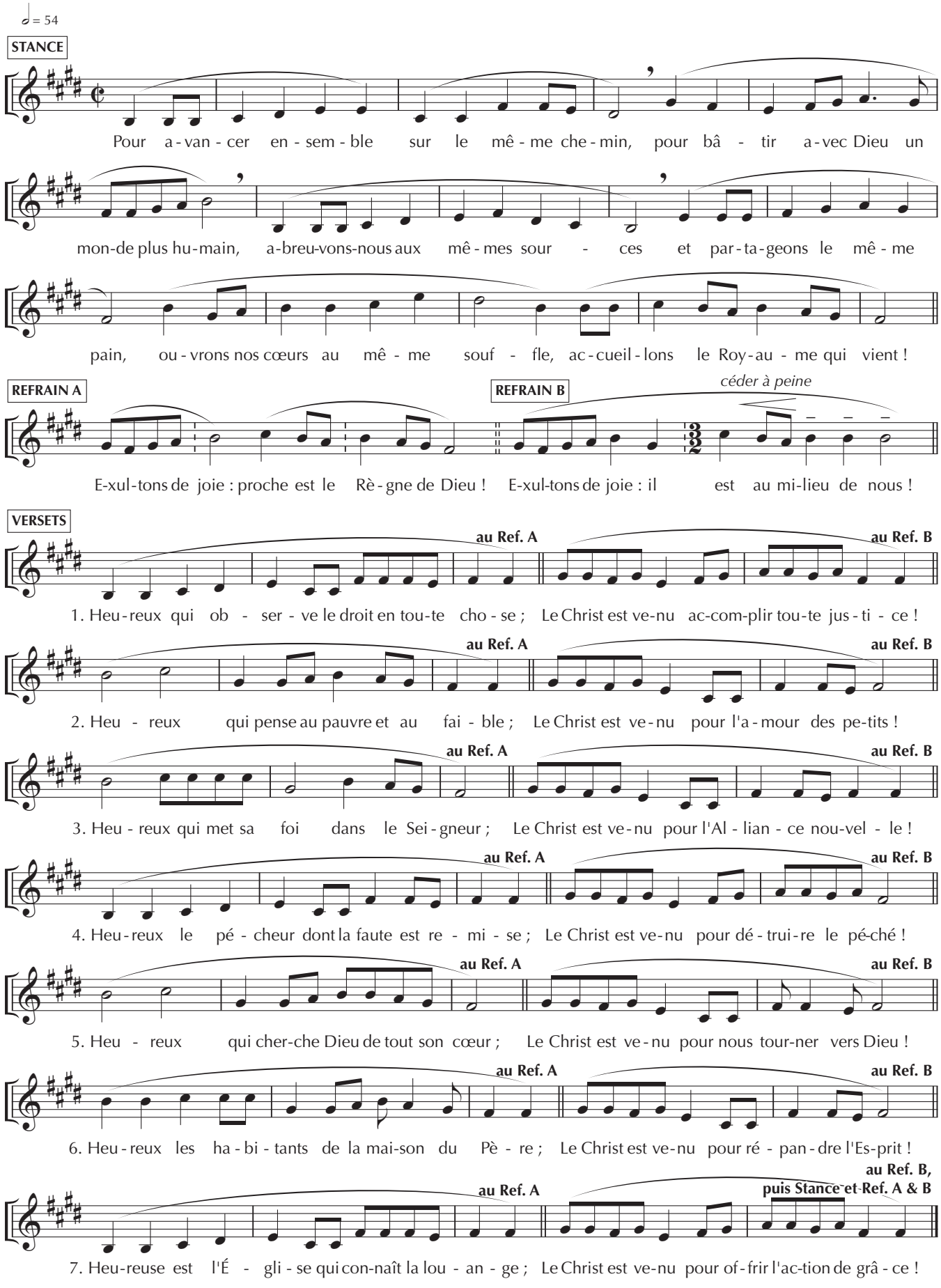

Publié dans Chantons en Église n° 187
Revue éditée par Bayard,
18, rue Barbès – 92128 MONTROUGE Cedex

ADF – BAYARD musique
www.bayardmusique.com