Nous reviendrons

T. En Calcat (frère David) **M.** Philippe Robert **Éd.** Bayard Liturgie

PRÉLUDE ♩ = 52

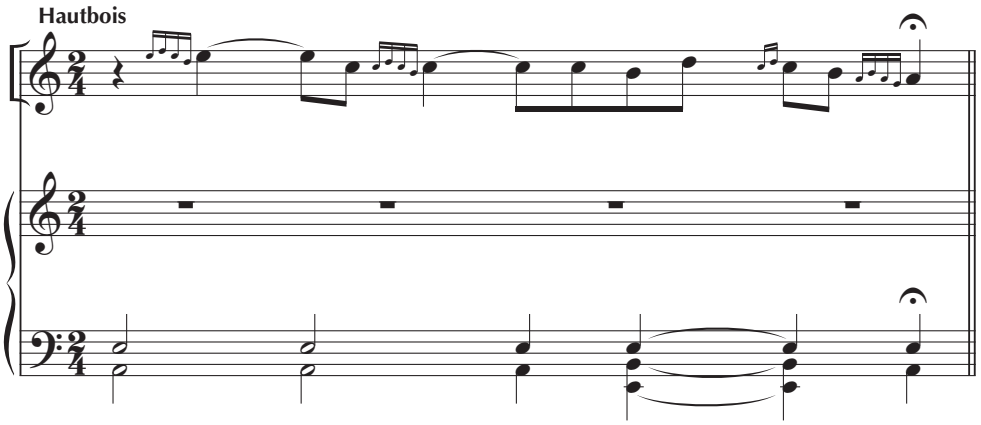

STANCE 𝅗𝅥 = 52 *Assez librement*

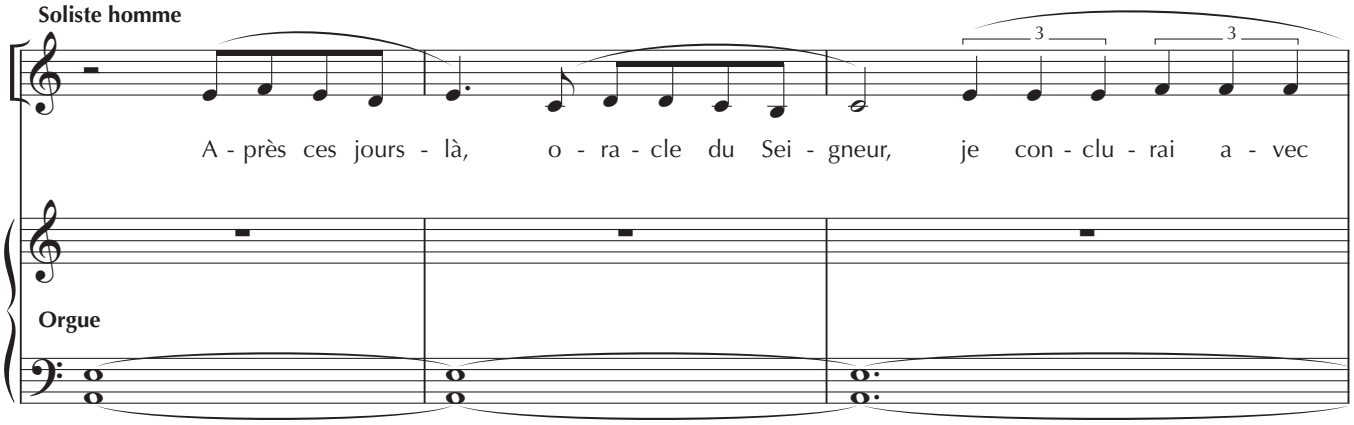

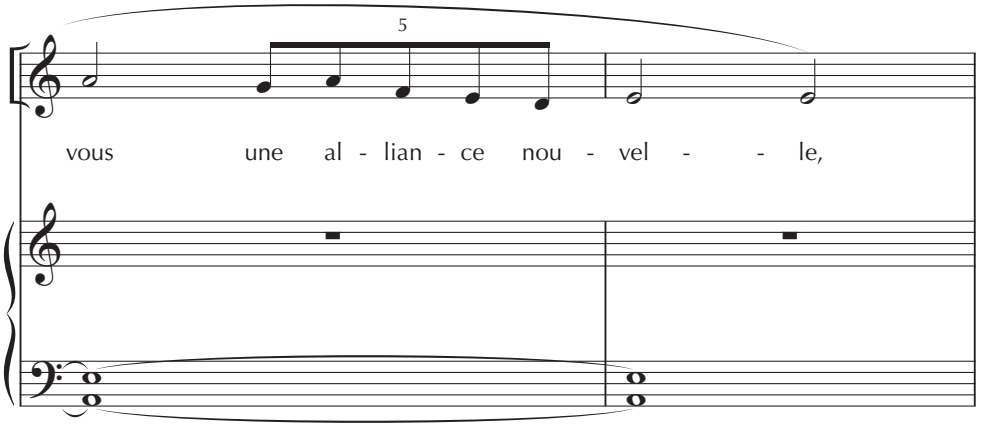

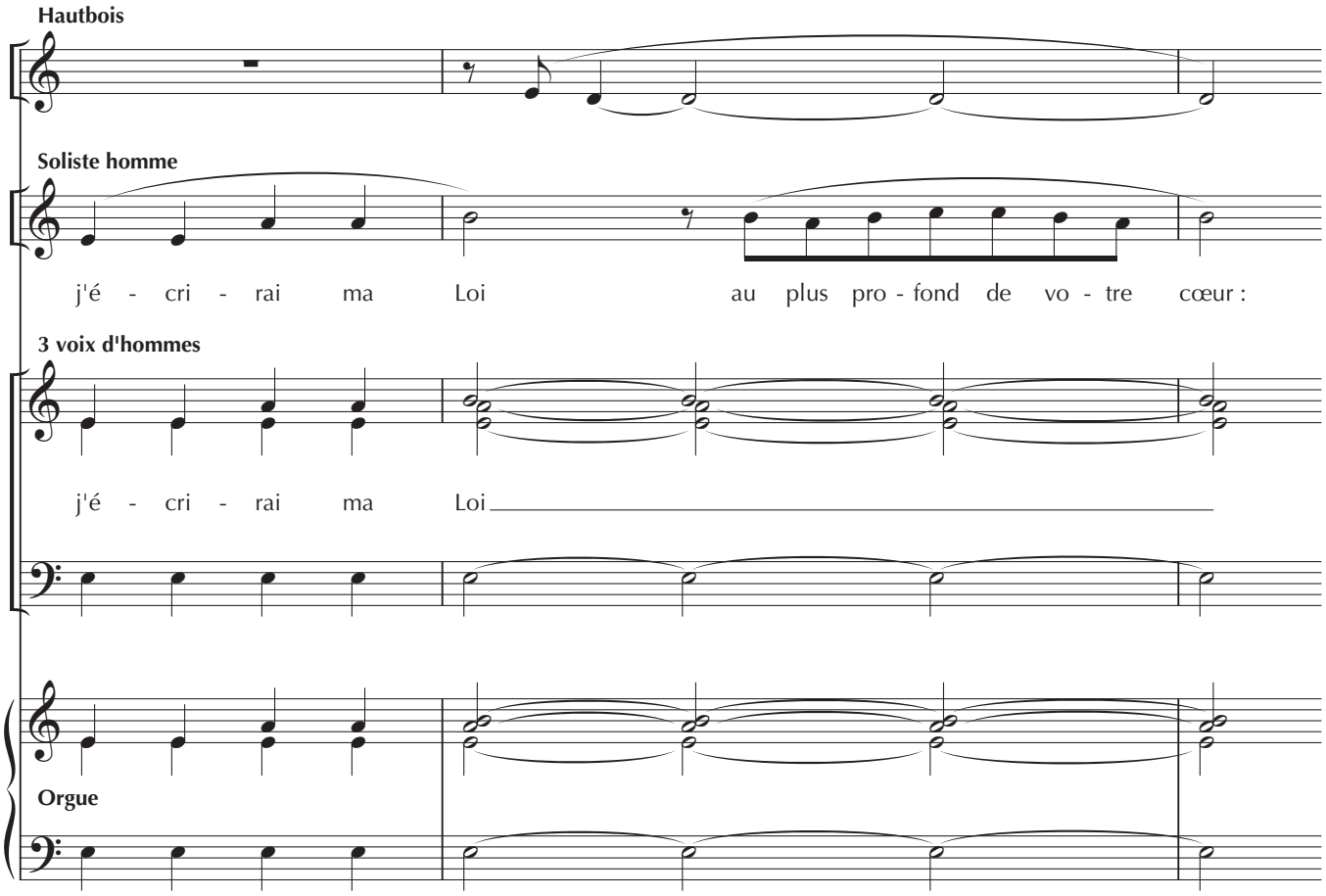
Hautbois
Soliste homme
j'é - cri - rai ma Loi au plus pro - fond de vo - tre cœur :
3 voix d'hommes
j'é - cri - rai ma Loi
Orgue

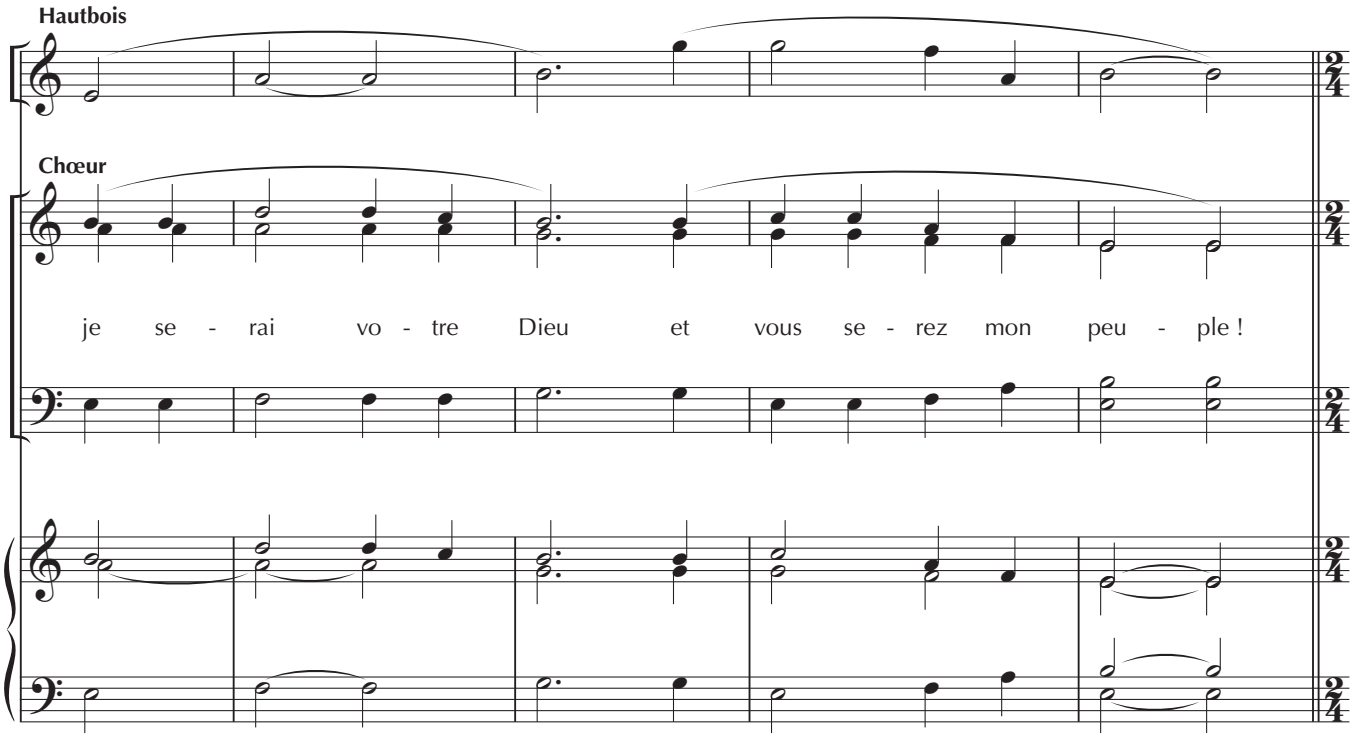
Hautbois
Chœur
je se - rai vo - tre Dieu et vous se - rez mon peu - ple !

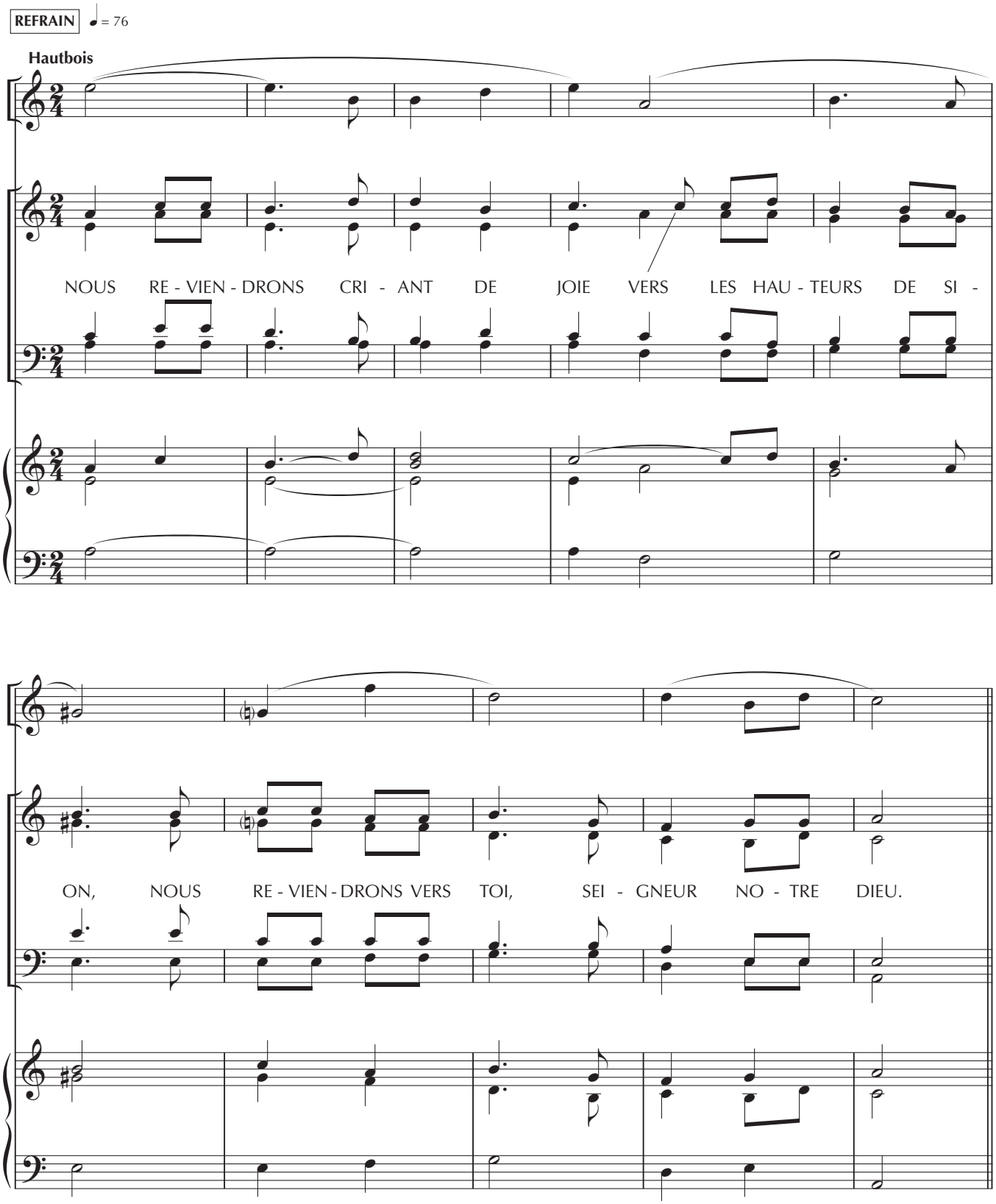

Publié dans ChantonsenEglise n° 186
Revue éditée par Bayard,
18, rue Barbès – 92128 MONTROUGE Cedex

ADF – BAYARD musique
www.bayardmusique.com

VERSETS

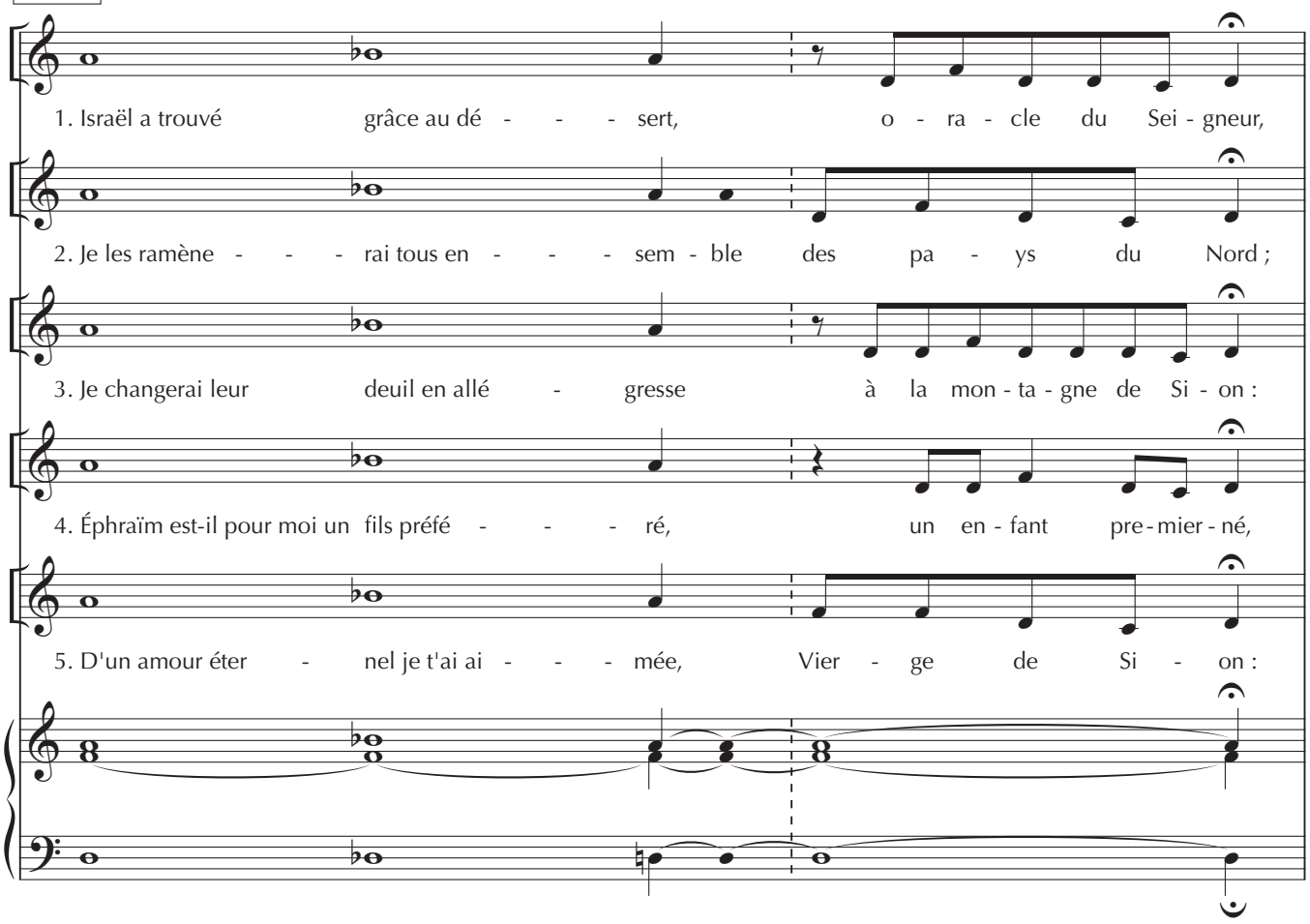
1. Israël a trouvé grâce au dé - - - sert, o - ra - cle du Sei - gneur,
2. Je les ramène - - - rai tous en - - - sem - ble des pa - ys du Nord ;
3. Je changerai leur deuil en allé - gresse à la mon - ta - gne de Si - on :
4. Éphraïm est-il pour moi un fils préfé - - - ré, un en - fant pre - mier - né,
5. D'un amour éter - nel je t'ai ai - - - mée, Vier - ge de Si - on :

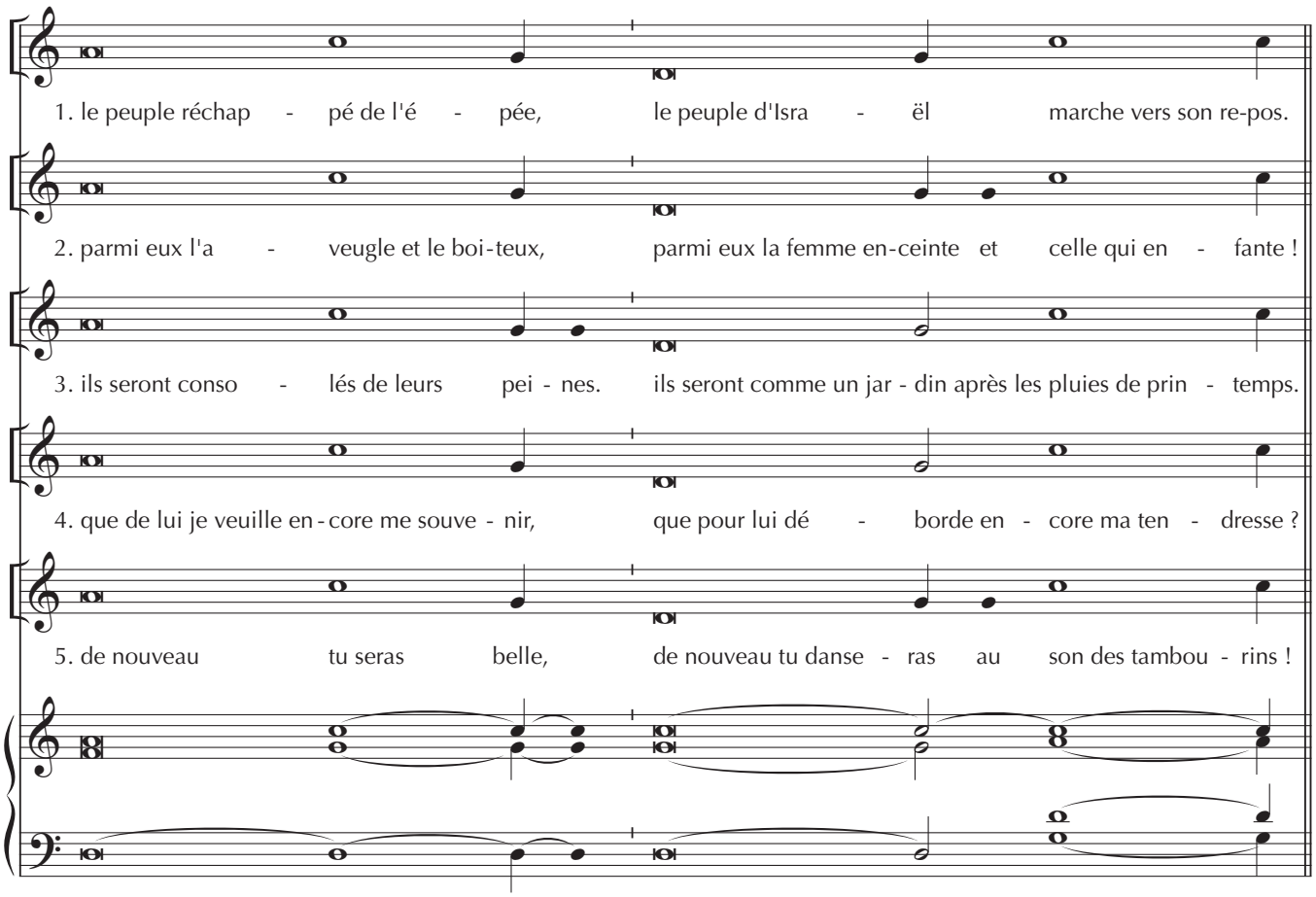
1. le peuple réchap - pé de l'é - pée, le peuple d'Isra - ël marche vers son re-pos.
2. parmi eux l'a - veugle et le boi-teux, parmi eux la femme en-ceinte et celle qui en - fante !
3. ils seront conso - lés de leurs pei - nes. ils seront comme un jar - din après les pluies de prin - temps.
4. que de lui je veuille en - core me souve - nir, que pour lui dé - borde en - core ma ten - dresse ?
5. de nouveau tu seras belle, de nouveau tu danse - ras au son des tambou - rins !

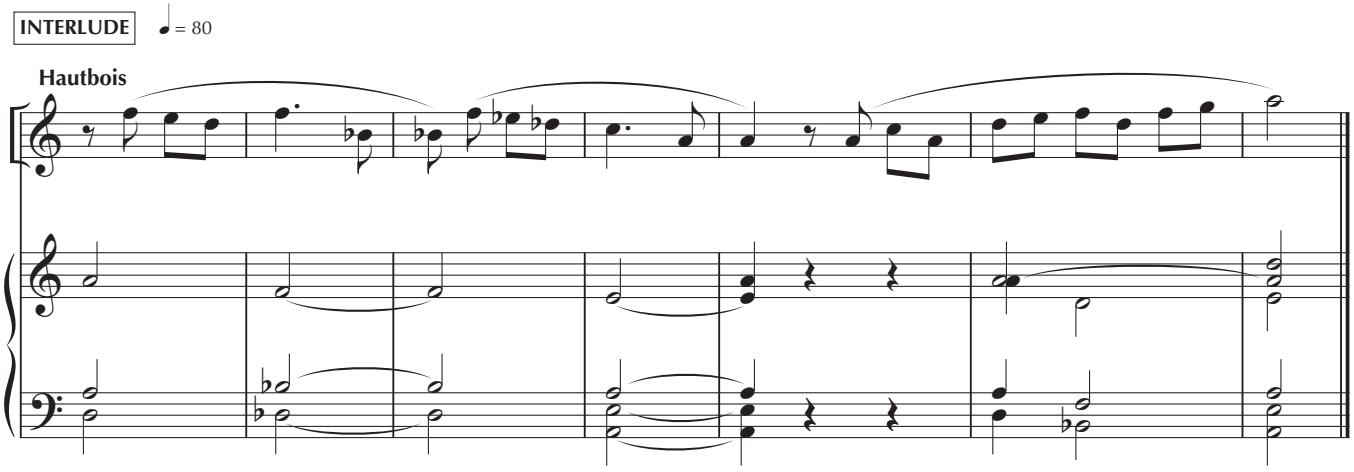
INTERLUDE
♩ = 80
Hautbois