Criez, criez de joie!

T. et **M.** Communauté de l'Emmanuel (Géraldine Creaton) **Éd.** Communauté de l'Emmanuel

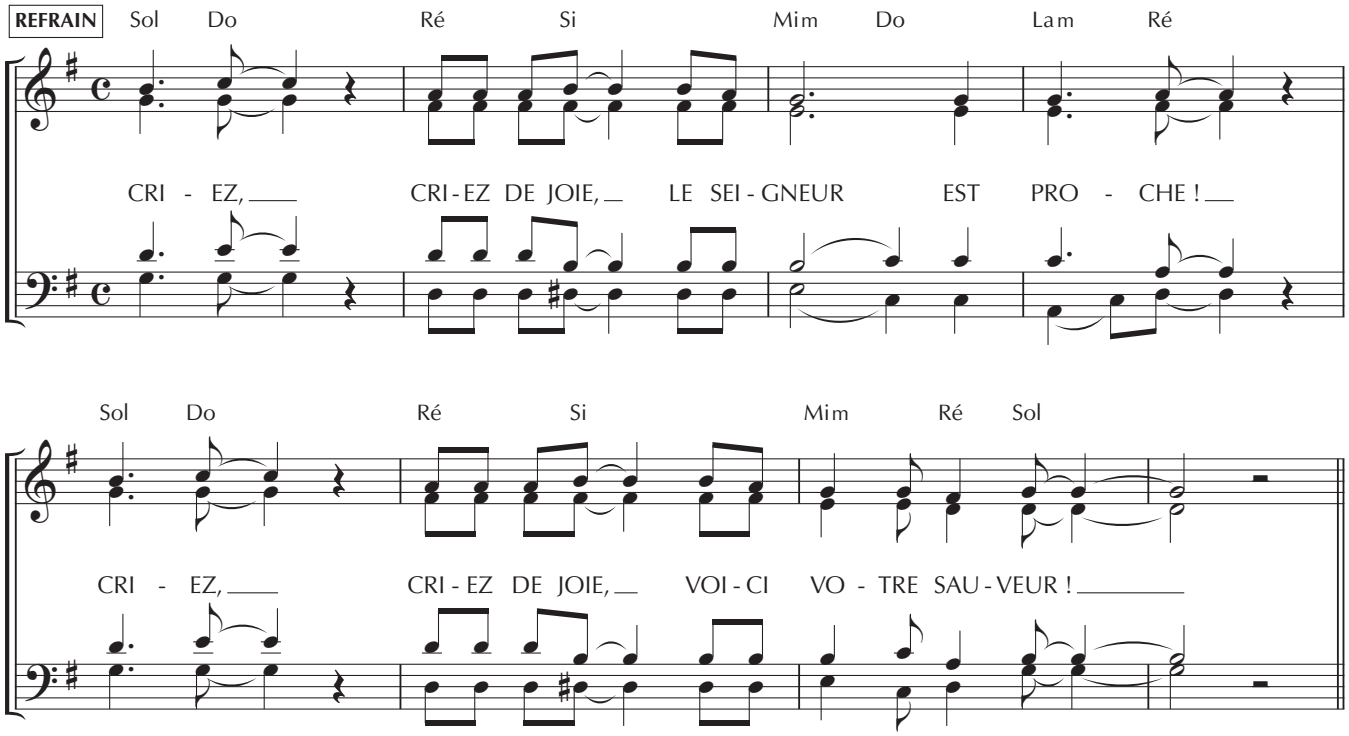

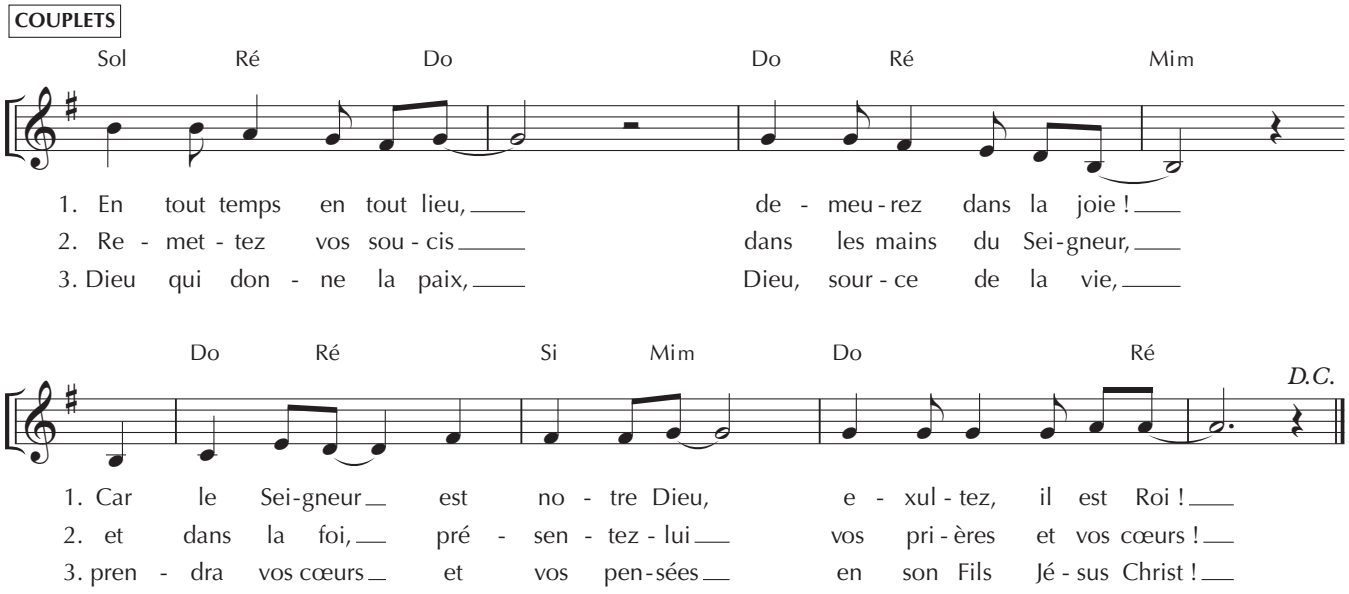

Publié dans ChantonsenEglise n° 185
Revue éditée par Bayard,
18, rue Barbès – 92128 MONTROUGE Cedex

ADF – BAYARD musique
www.bayardmusique.com