Chantez un chant nouveau

T. Père Cassiel Cerclé **M.** Frère Jean-Baptiste du Jonchay **Arr.** Philippe Robert **Éd.** Ecclesia Cantic 2016

INTRODUCTION

Contrechant par un petit chœur de sopranes

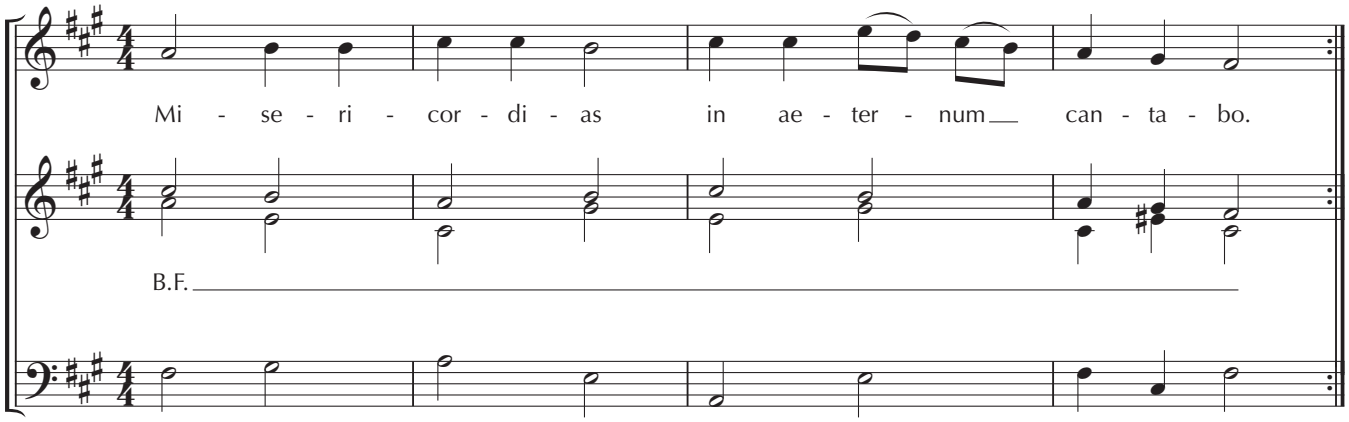

REFRAIN *Vivant*

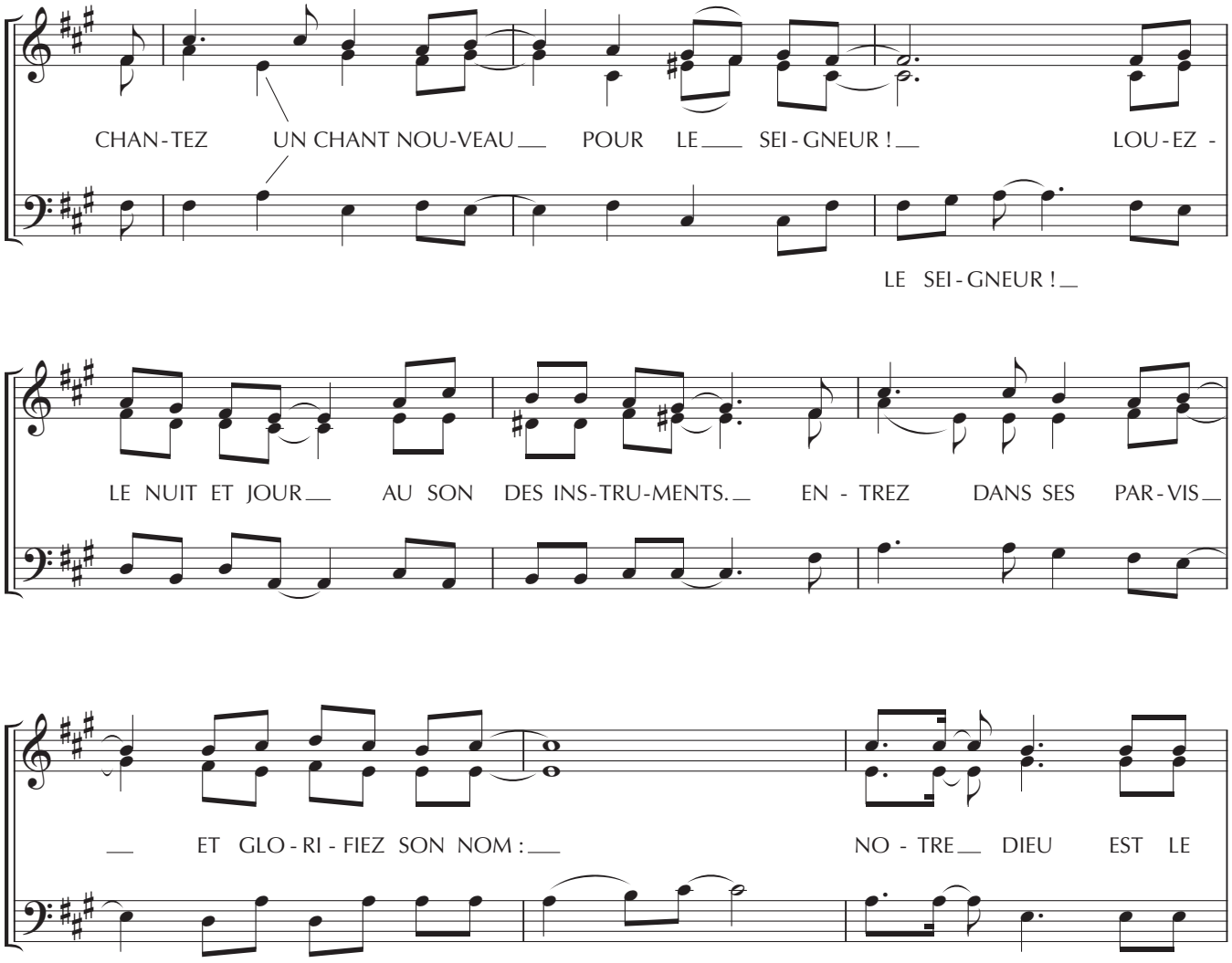

Publié dans ✝ChantonsenÉglise n° 183
Revue éditée par Bayard,
18, rue Barbès – 92128 MONTROUGE Cedex

ADF – BAYARD *musique*
www.bayardmusique.com

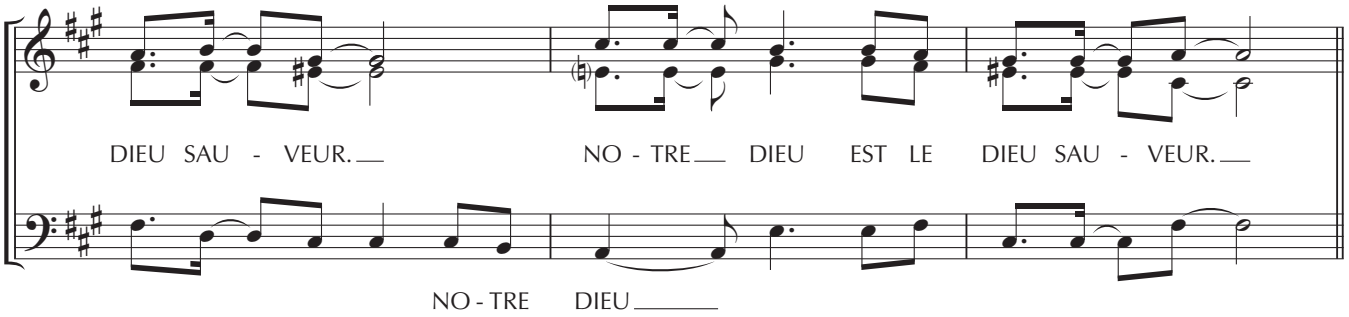

COUPLETS *Avec intensité*

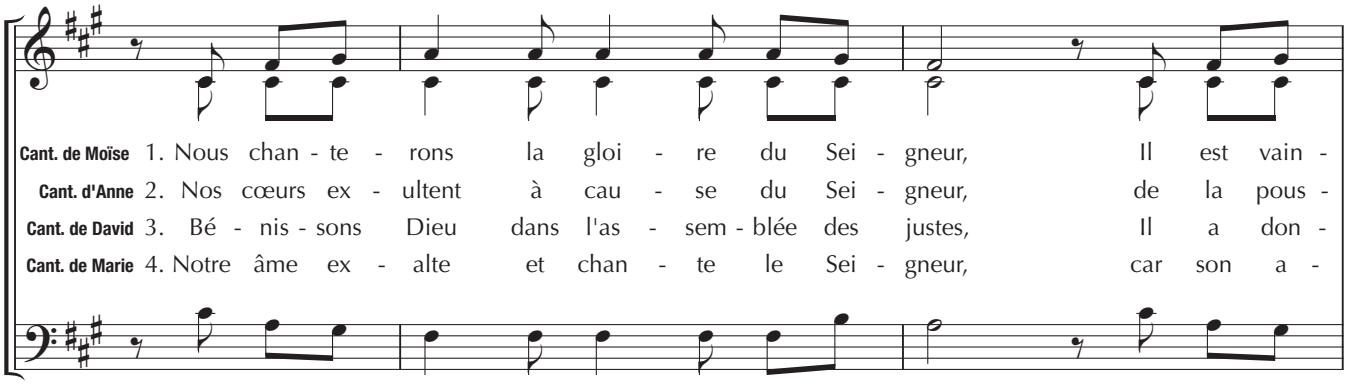

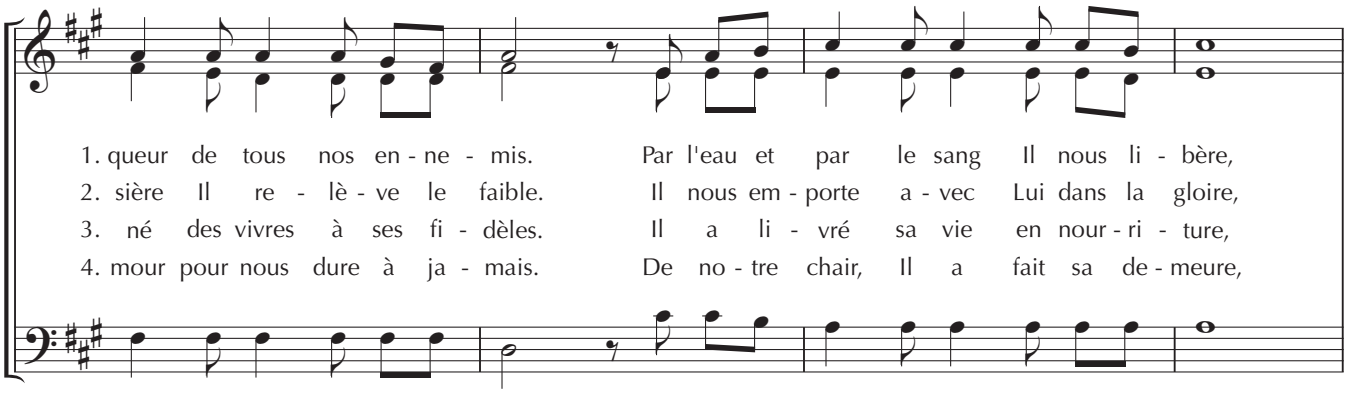

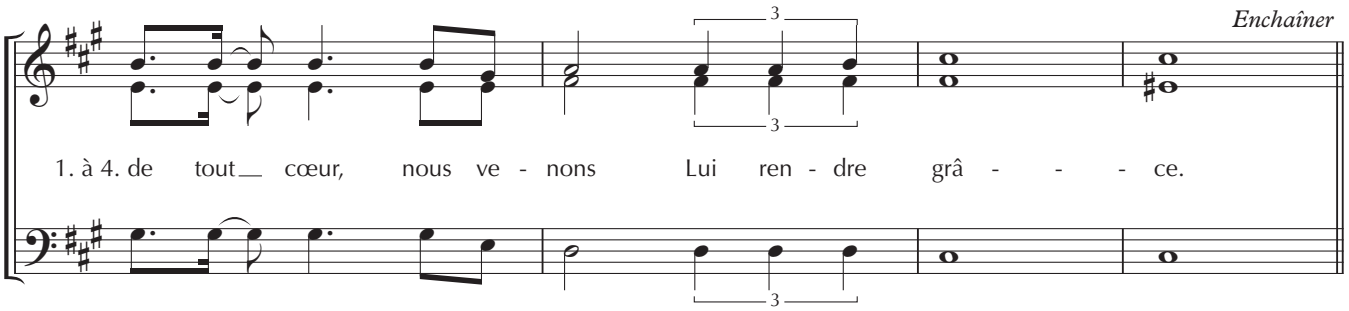

CODA *Précis et dansant*

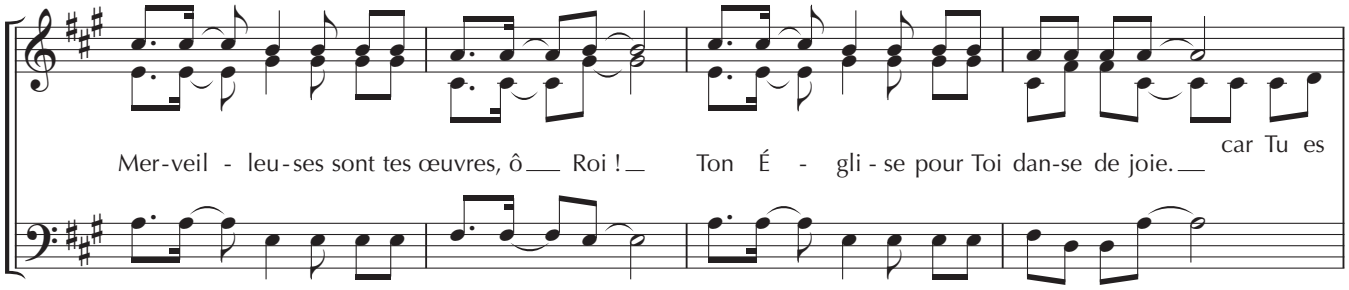

Contrechant sur les dernières reprises de « Tu es saint » par un petit chœur de sopranes

