La coupe que nous bénissons

T. Didier Rimaud © CNPL **M.** Jacques Berthier **Éd.** Studio SM

CANON A 4 VOIX ET ORGUE

♩ = 63 *Lent et méditatif*

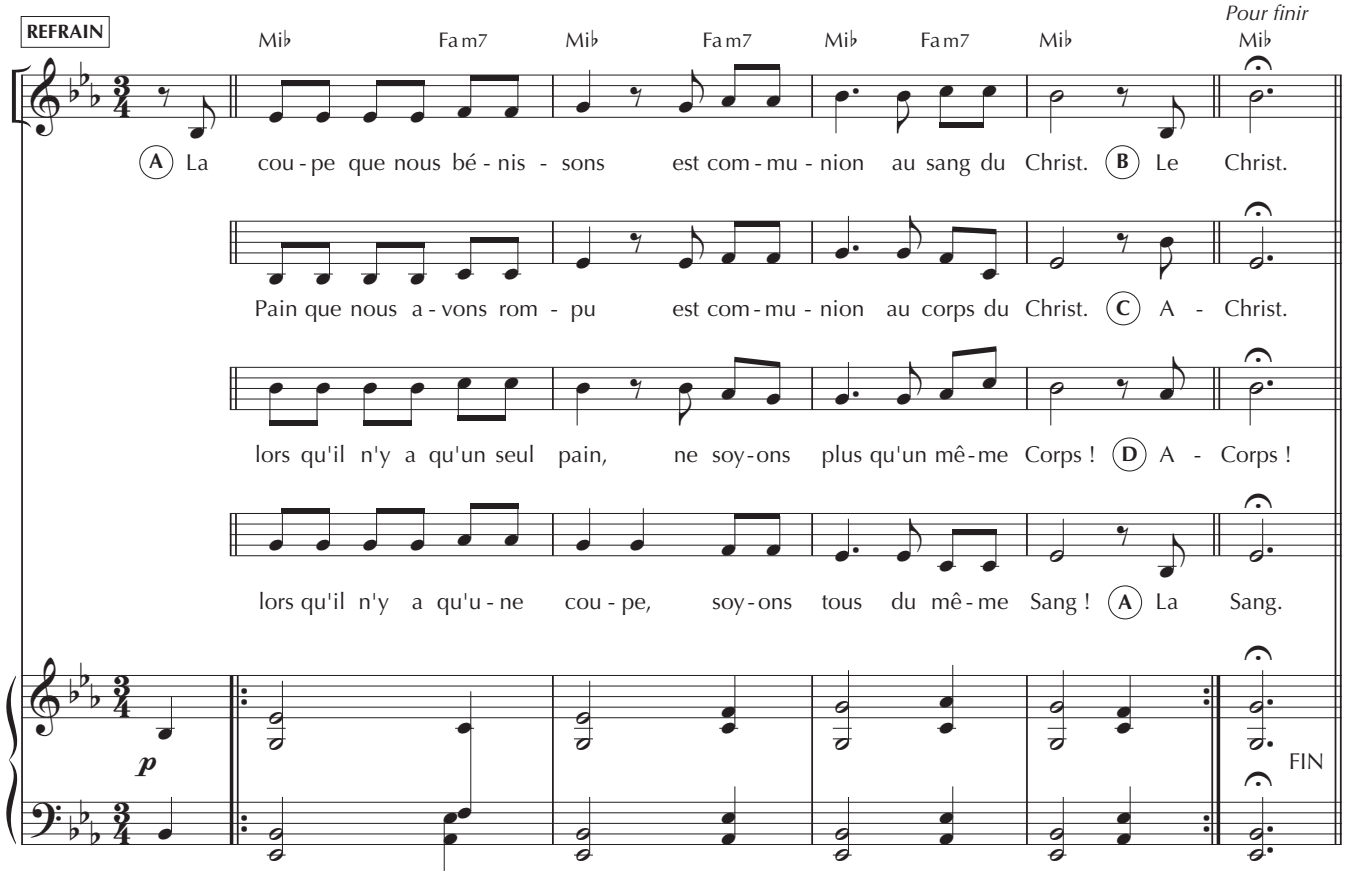

On ne prend ce refrain en canon que pour finir.

Publié dans ✝ChantonsenÉglise n° 183
Revue éditée par Bayard,
18, rue Barbès – 92128 MONTROUGE Cedex

ADF – BAYARD *musique*
www.bayardmusique.com

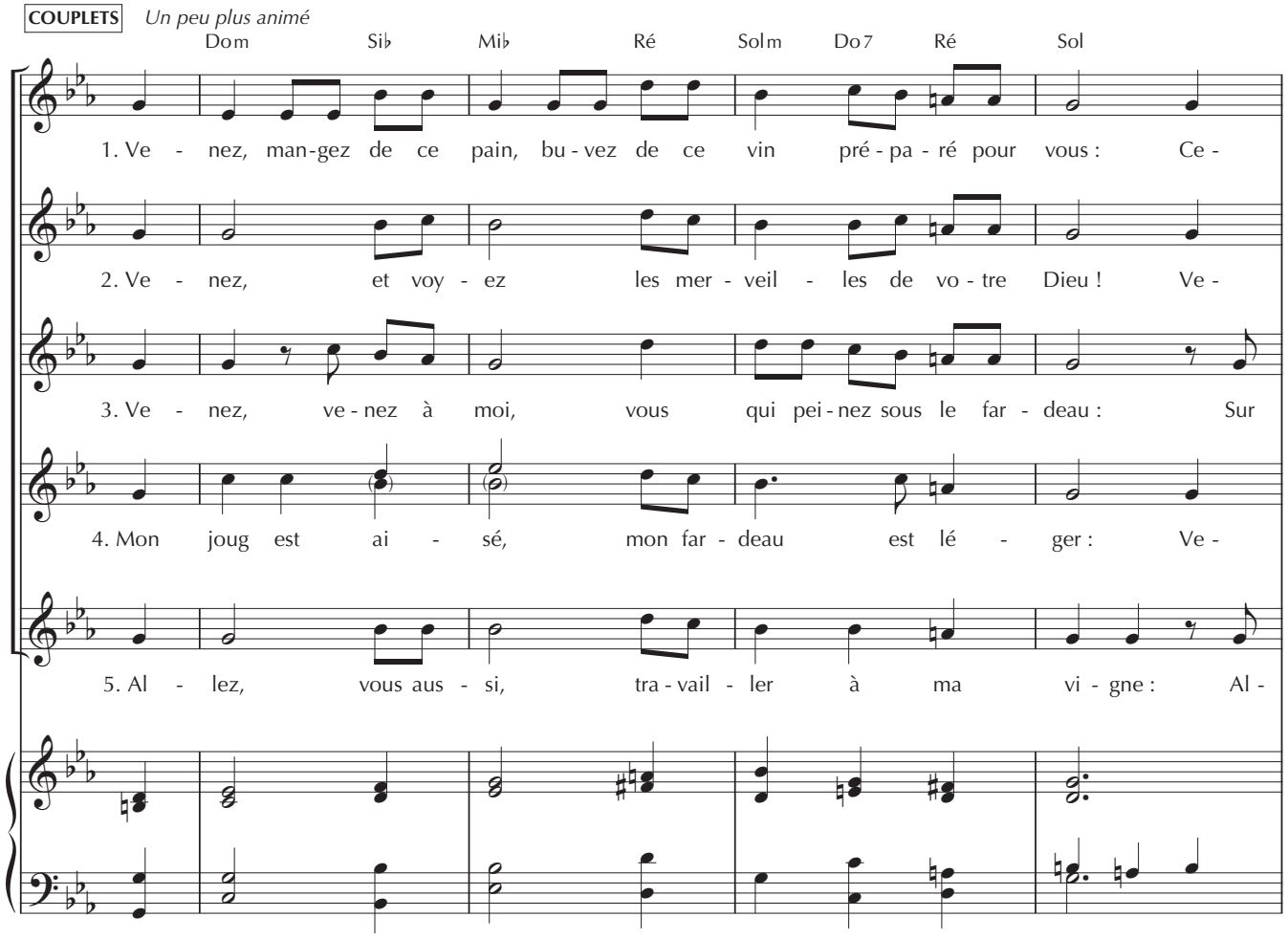

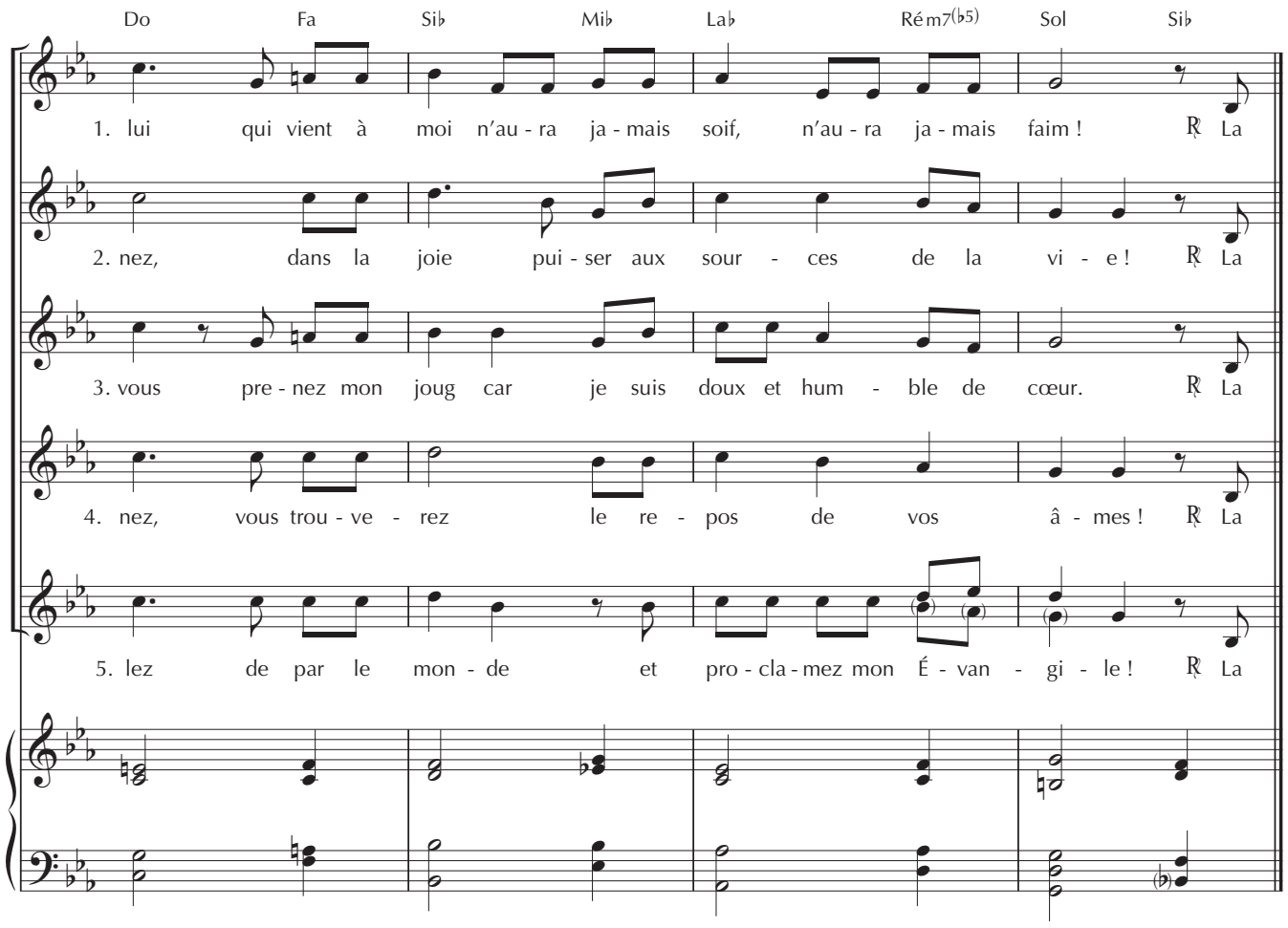

Publié dans ChantonsenÉglise n° 183
Revue éditée par Bayard,
18, rue Barbès – 92128 MONTROUGE Cedex

ADF – BAYARD musique
www.bayardmusique.com