Toi, l'Esprit fort du Seigneur

T. Philippe Goessels **M.** Grazia Previdi **Éd.** ADF Musique

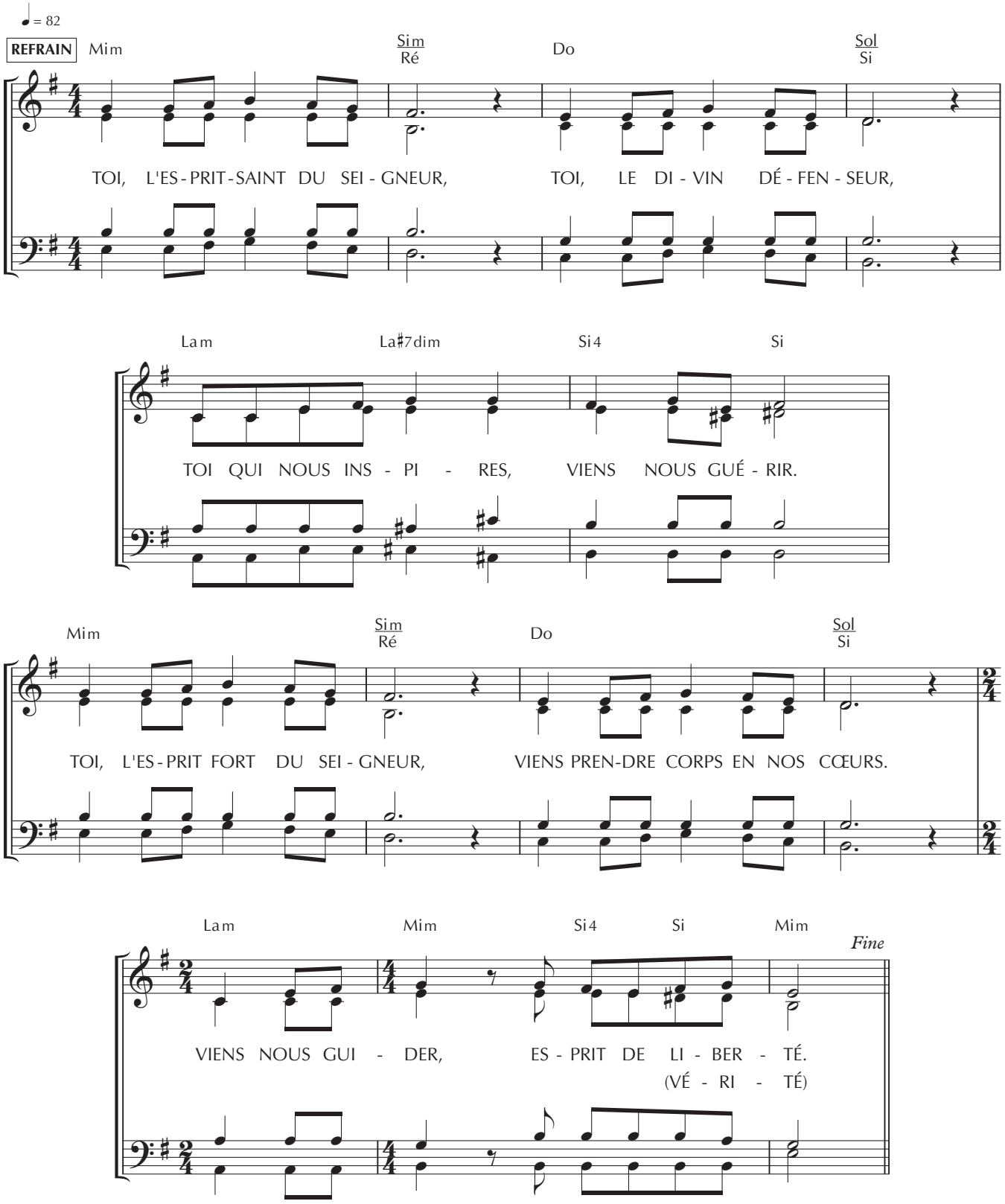

Publié dans ChantonsenEglise n° 182
Revue éditée par Bayard,
18, rue Barbès – 92128 MONTROUGE Cedex

ADF – BAYARD musique
www.bayardmusique.com

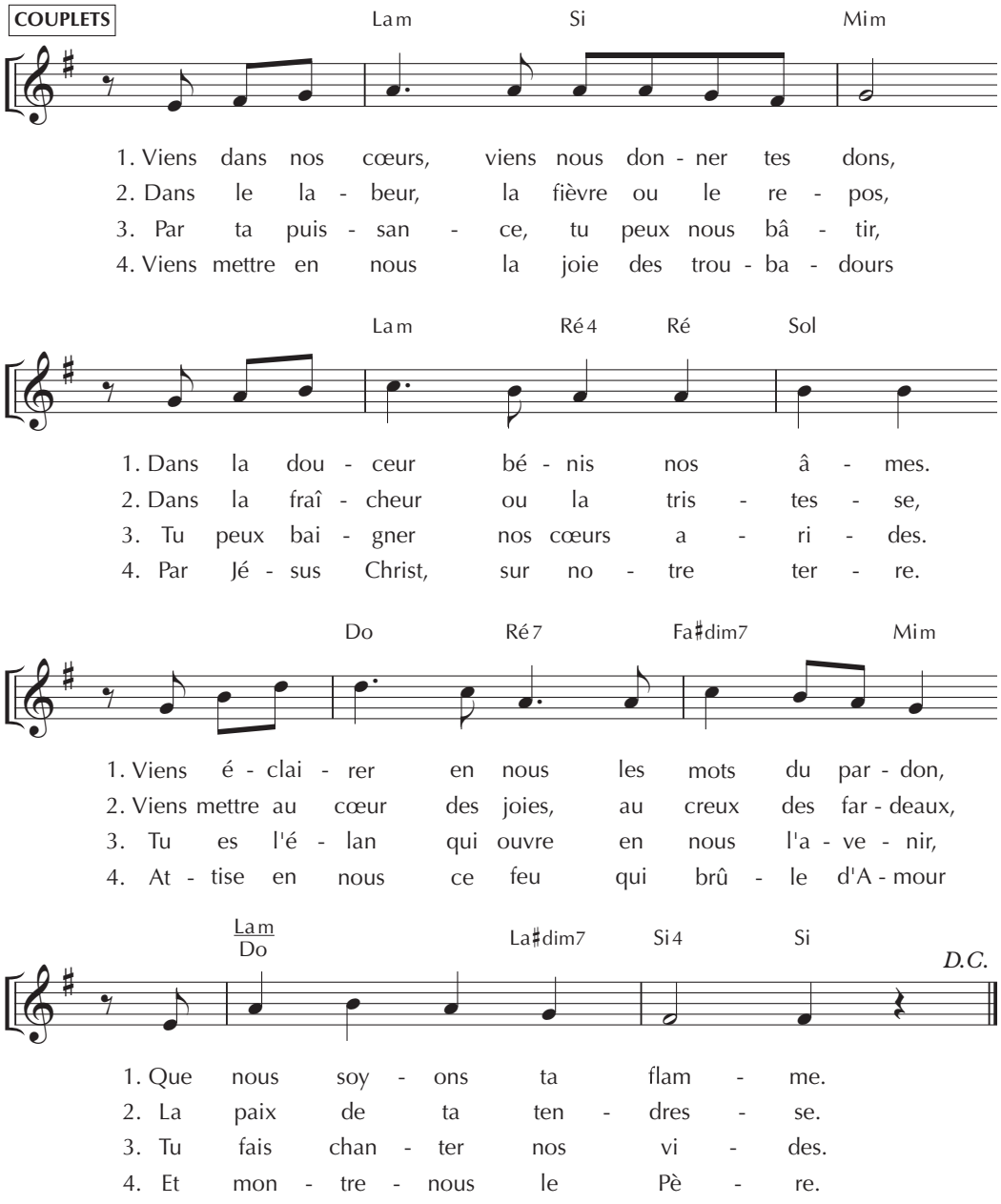
COUPLETS
Lam
Si
Mim
1. Viens dans nos cœurs, viens nous don - ner tes dons,
2. Dans le la - beur, la fièvre ou le re - pos,
3. Par ta puis - san - ce, tu peux nous bâ - tir,
4. Viens mettre en nous la joie des trou - ba - dours
Lam
Ré 4
Ré
Sol
1. Dans la dou - ceur bé - nis nos â - mes.
2. Dans la fraî - cheur ou la tris - tes - se,
3. Tu peux bai - gner nos cœurs a - ri - des.
4. Par Jé - sus Christ, sur no - tre ter - re.
Do
Ré 7
Fa♯dim7
Mim
1. Viens é - clai - rer en nous les mots du par - don,
2. Viens mettre au cœur des joies, au creux des far - deaux,
3. Tu es l'é - lan qui ouvre en nous l'a - ve - nir,
4. At - tise en nous ce feu qui brû - le d'A - mour
Lam
Do
La♯dim7
Si 4
Si
D.C.
1. Que nous soy - ons ta flam - me.
2. La paix de ta ten - dres - se.
3. Tu fais chan - ter nos vi - des.
4. Et mon - tre - nous le Pè - re.

FLÛTE À BEC ALTO, OU FLÛTE, OU VIOLON

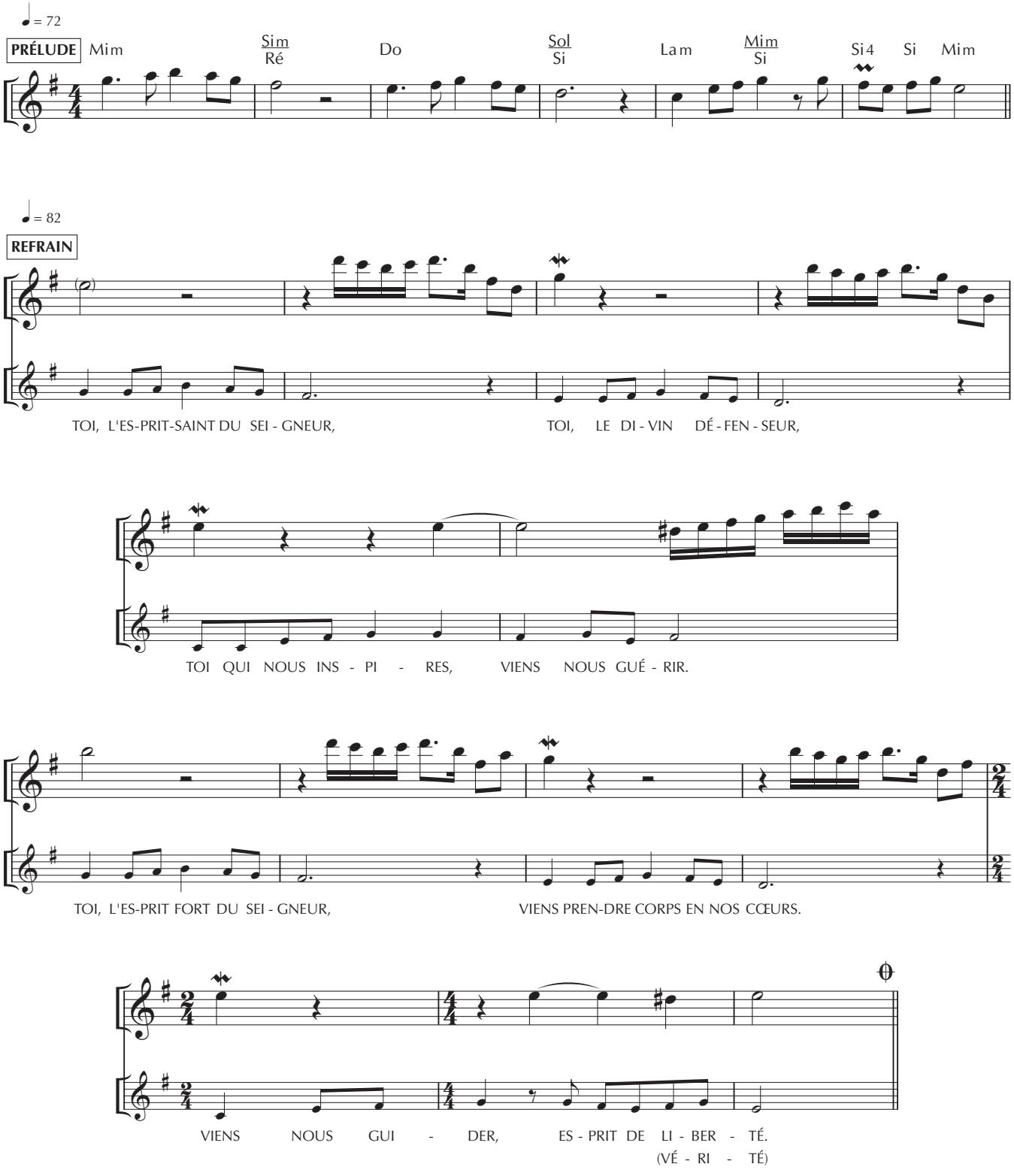

COUPLETS

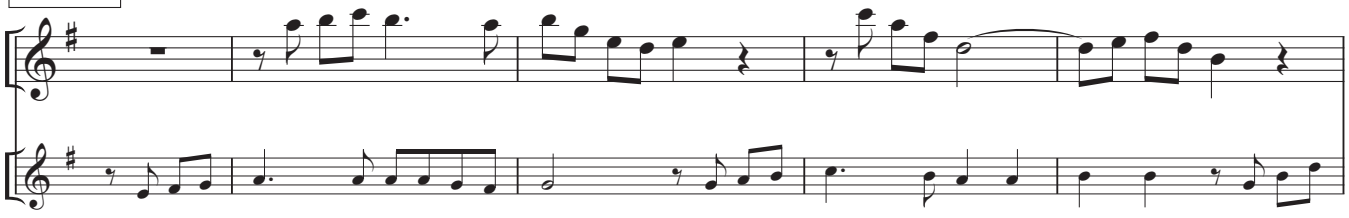

1. Viens dans nos cœurs, viens nous don - ner tes dons, Dans la dou - ceur bé - nis nos â - mes. Viens é - clai-
2. Dans le la - beur, la fièvre ou le re - pos, Dans la fraî-cheur ou la tris - tes - se, Viens mettre au
3. Par ta puis - san - ce, tu peux nous bâ - tir, Tu peux bai - gner nos cœurs a - ri - des. Tu es l'é-
4. Viens mettre en nous la joie des trou-ba-dours Par Jé - sus Christ, sur no - tre ter - re. At - tise en

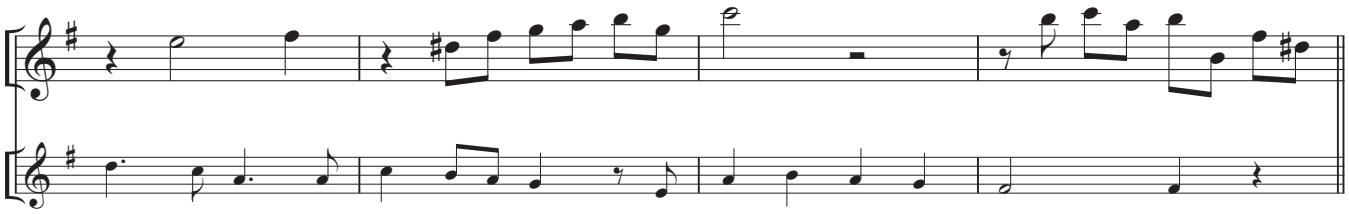

1. rer en nous les mots du par - don, Que nous soy - ons ta flam - - - me.
2. cœur des joies, au creux des far - deaux, La paix de ta ten - dres - - - se.
3. lan qui ouvre en nous l'a - ve - nir, Tu fais chan - ter nos vi - - - des.
4. nous ce feu qui brû - le d'A - mour Et mon - tre - nous le Pè - - - re.

